

# Encuesta de satisfacción a titulados/as de doctorado 20\_23

Encuesta de satisfacción a titulados/as de doctorado

## Response Statistics

	Suma	Porcentaje
Completo	7	100
Parcial	0	0
Descualificado	0	0
Totales	7	

### 1.Escoge tu sexo

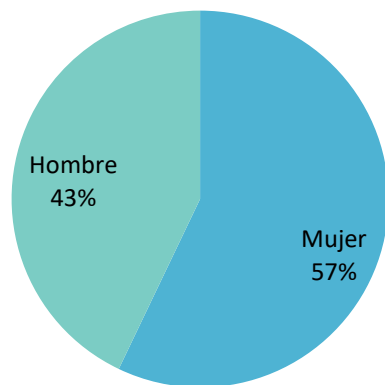

Valor	Porcentaje	Suma
Mujer	57.1%	4
Hombre	42.9%	3
	Totales	7

### 3. Selecciona el año de la primera matrícula en el programa de doctorado

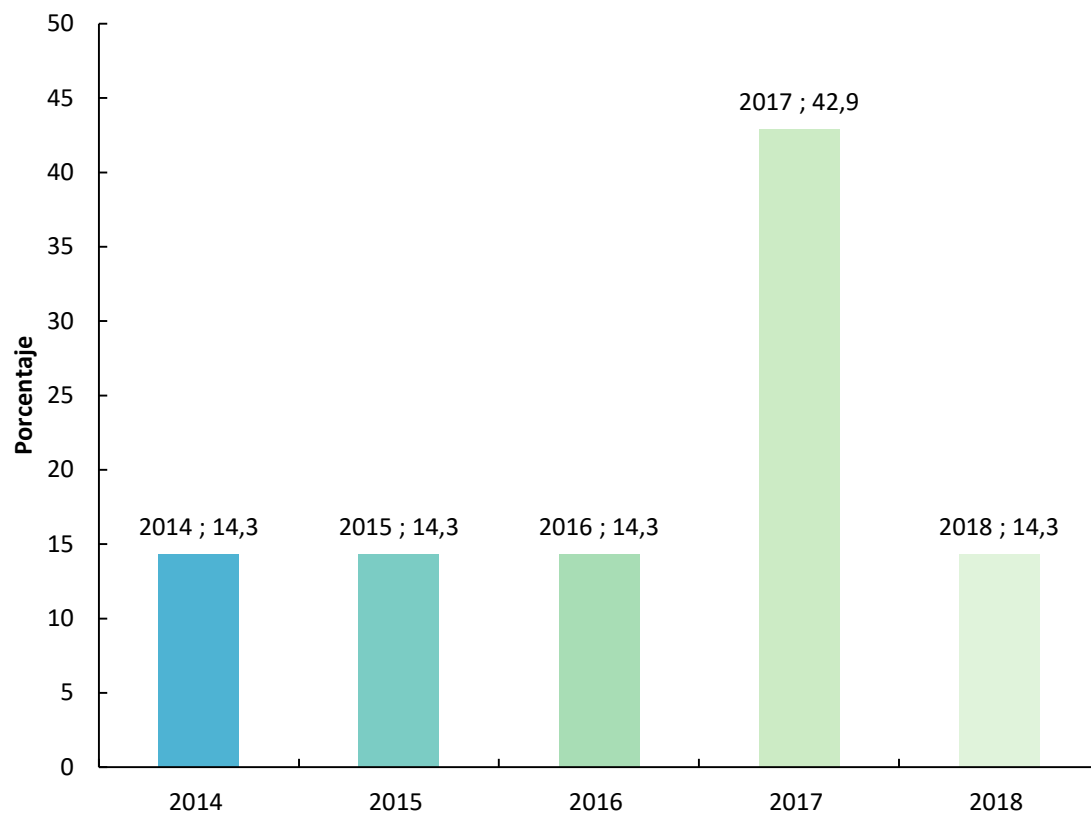

Valor	Porcentaje	Suma
2014	14.3%	1
2015	14.3%	1
2016	14.3%	1
2017	42.9%	3
2018	14.3%	1
	Totales	7

#### 4. Selecciona el año de la defensa de tu tesis

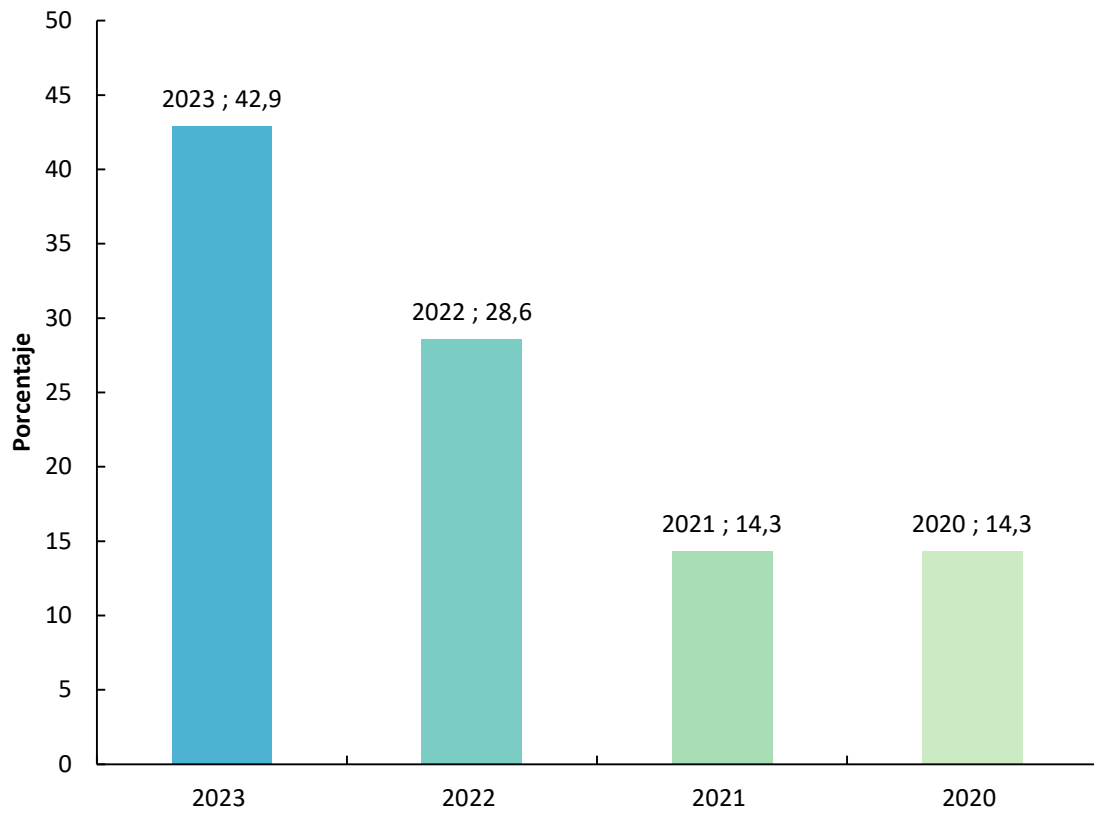

Valor	Porcentaje	Suma
2023	42.9%	3
2022	28.6%	2
2021	14.3%	1
2020	14.3%	1
	Totales	7

## 5.¿Volverías a hacer tu doctorado en la URV?

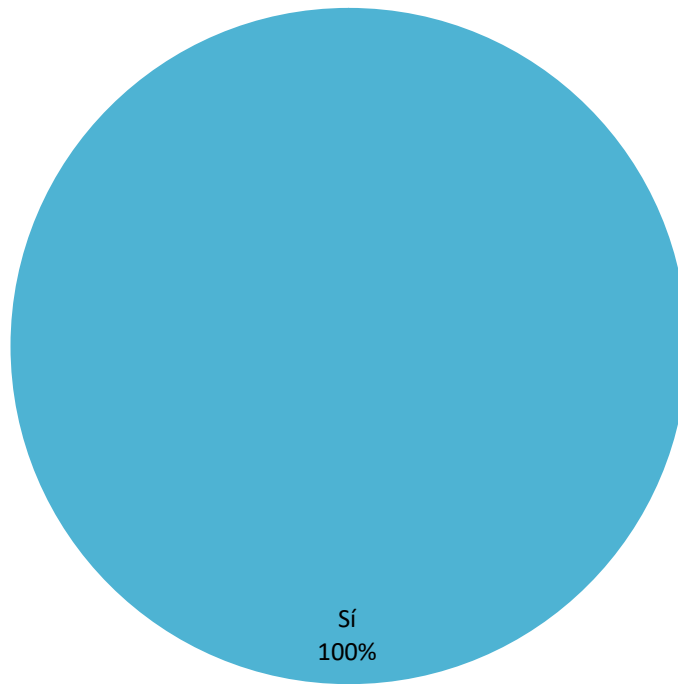

Valor	Porcentaje	Suma
Sí	100.0%	7
	Totales	7

**6.¿ Recomendarías la URV como universidad para cursar los estudios de doctorado?**

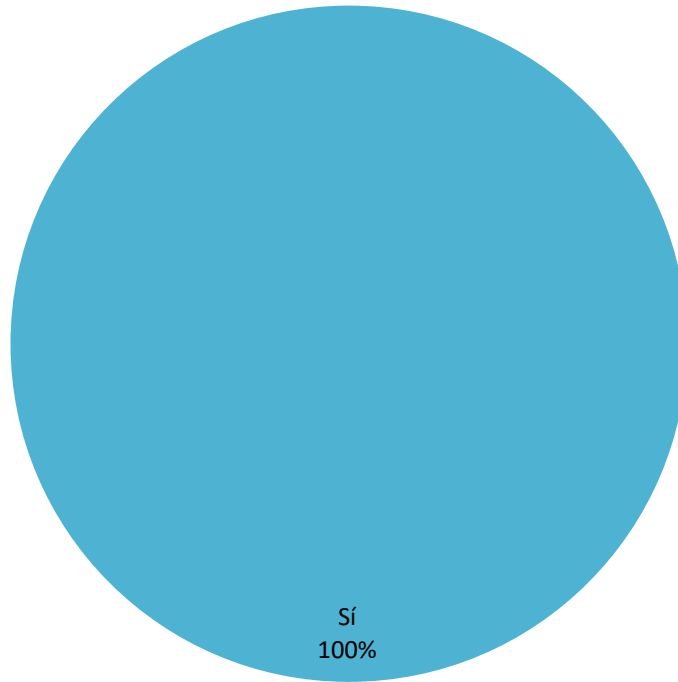

Valor	Porcentaje	Suma
Sí	100.0%	7
	Totales	7

## 7.¿Trabajas actualmente?

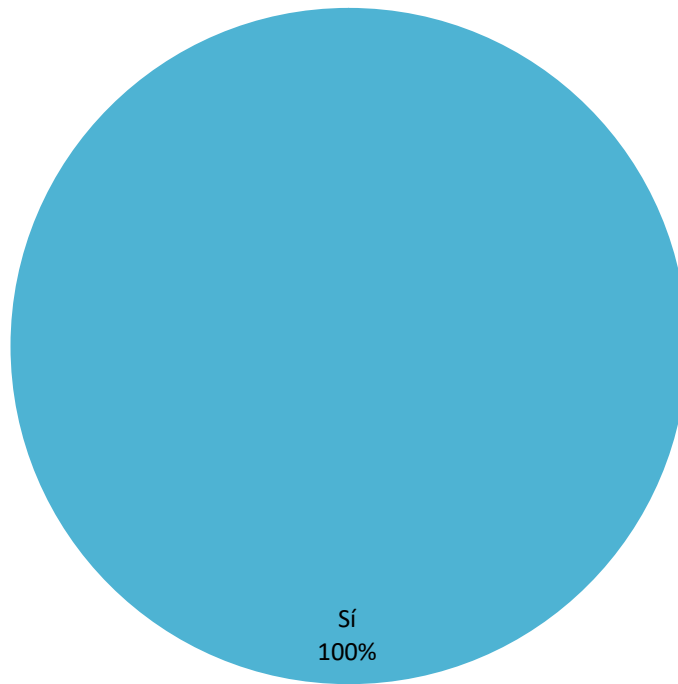

Valor	Porcentaje	Suma
Sí	100.0%	7
	Totales	7

### 8.¿Tienes o tenías una jornada a tiempo completo?

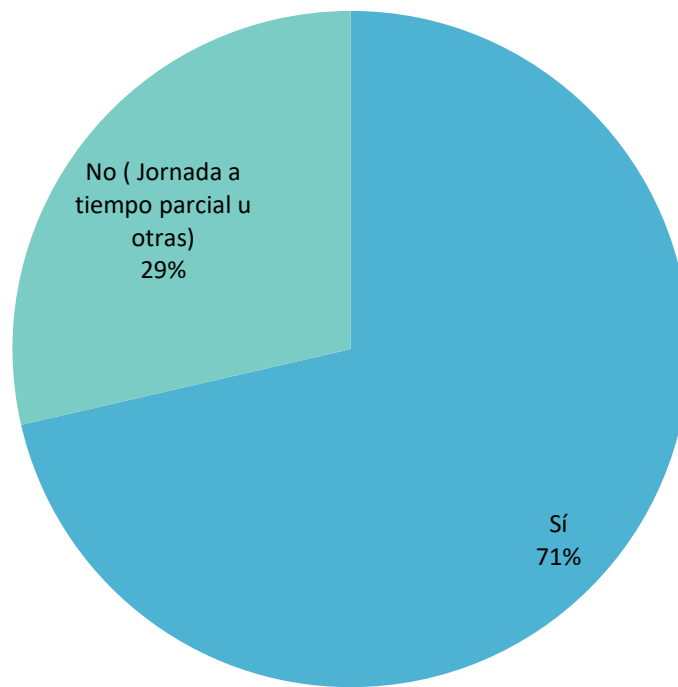

Valor	Porcentaje	Suma
Sí	71.4%	5
No ( Jornada a tiempo parcial u otras)	28.6%	2
Totales		7

### 9.¿Trabajas o trabajabas fuera de España?

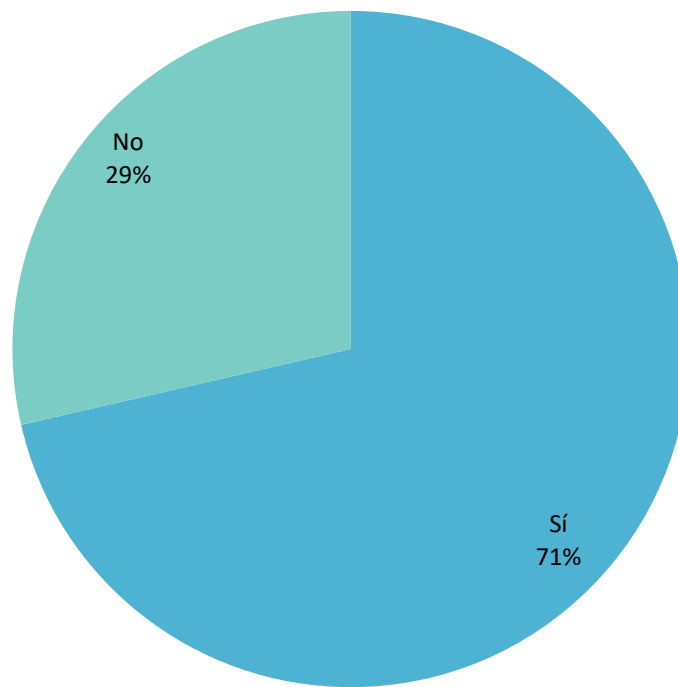

Valor	Porcentaje	Suma
Sí	71.4%	5
No	28.6%	2
	Totales	7



### 10. ¿Dónde tienes o has tenido el trabajo de mayor dedicación?

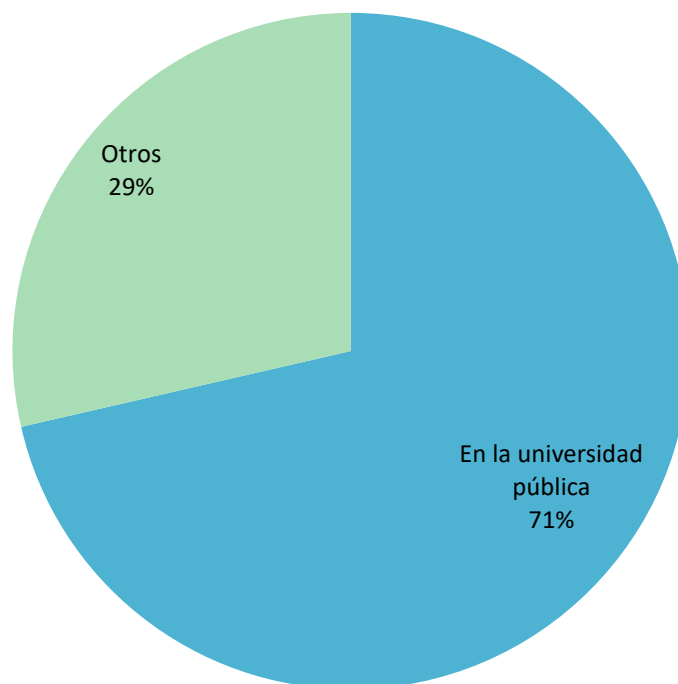

Valor	Porcentaje	Suma
En la universidad pública	71.4%	5
Otros	28.6%	2
	Totales	7

### 11.¿Qué tipo de contrato tienes o has tenido?

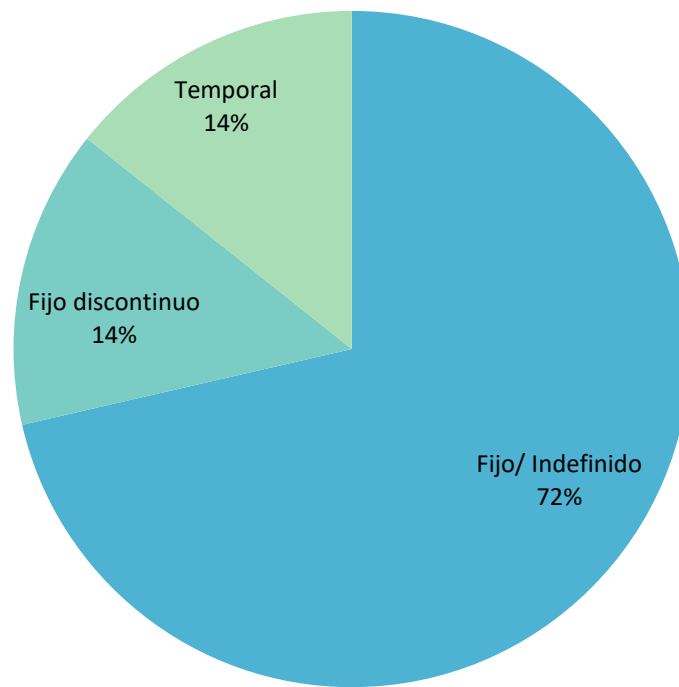

Valor	Porcentaje	Suma
Fijo/ Indefinido	71.4%	5
Fijo discontinuo	14.3%	1
Temporal	14.3%	1
	Totales	7

**12.¿Qué nivel de responsabilidad tienes o has tenido con respecto a otras personas con las que trabajas o has trabajado?**

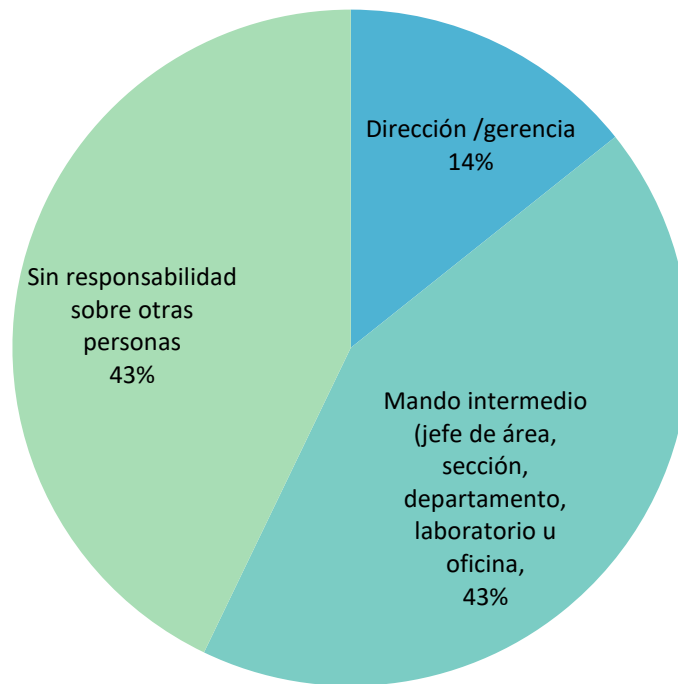

Valor	Porcentaje	Suma
Dirección /gerencia	14.3%	1
Mando intermedio (jefe de área, sección, departamento, laboratorio u oficina, encargado/a)	42.9%	3
Sin responsabilidad sobre otras personas	42.9%	3
	Totales	7

**13. Tu doctorado ha sido un hecho determinante para encontrar un puesto de trabajo o mejorar tu estatus ocupacional.**

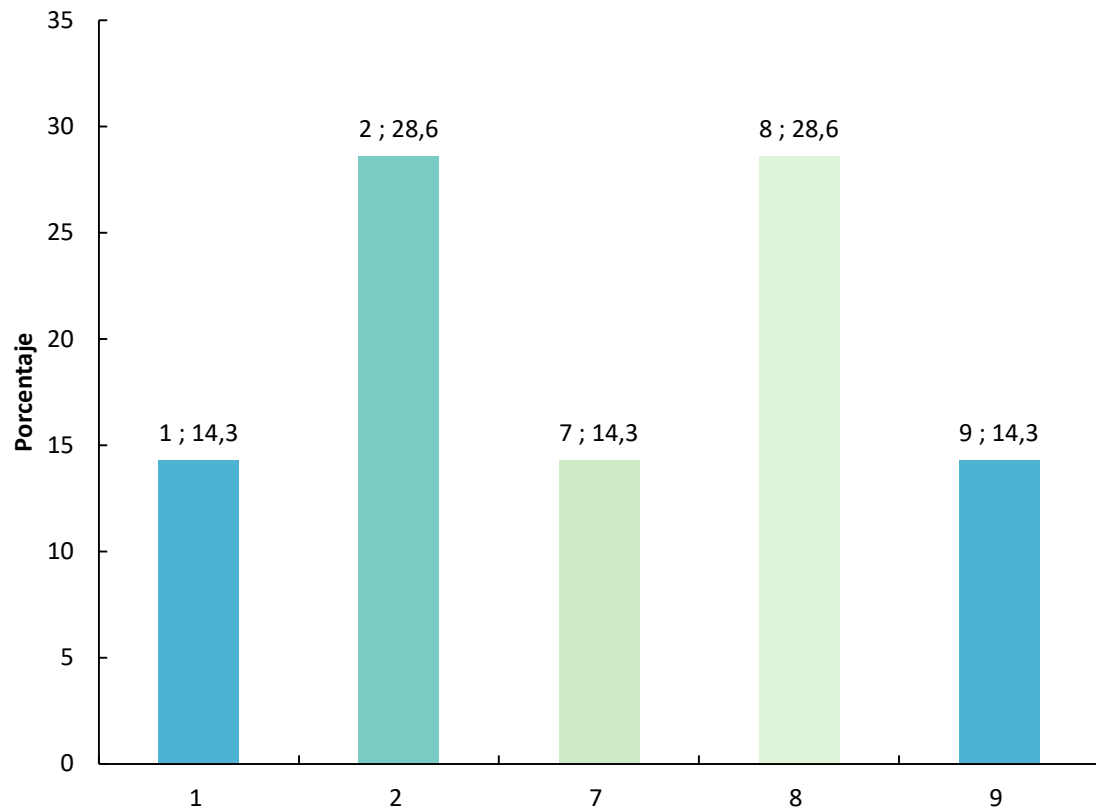

Estadísticas	
Total de respuestas	7.0
Mínimo	1.0
Máximo	9.0
Total	37.0
Promedio	5.3
Desviación típica (StdDev)	3.2
Respuestas omitidas	0.0

#### 14.Tu trabajo actual requiere un nivel de estudios de doctorado.

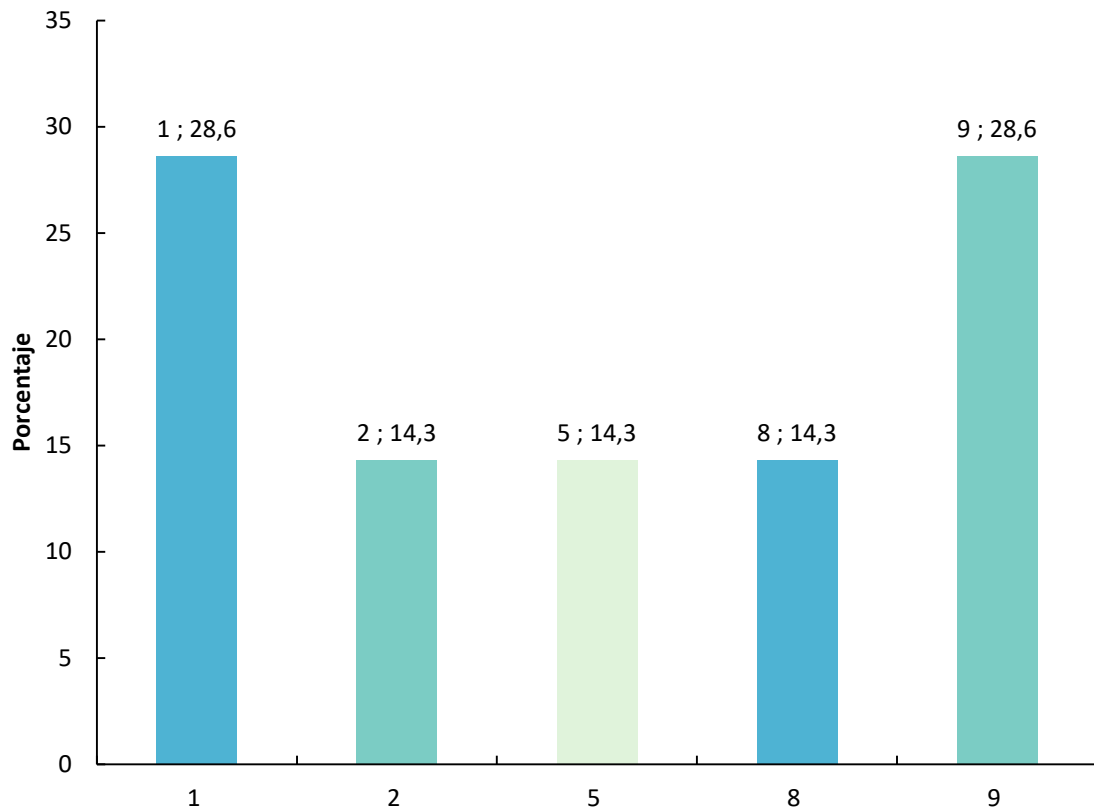

Estadísticas	
Total de respuestas	7.0
Mínimo	1.0
Máximo	9.0
Total	35.0
Promedio	5.0
Desviación típica (StdDev)	3.4
Respuestas omitidas	0.0

**15.En general, consideras que la formación de doctorado recibida ha sido o está siendo de utilidad en tu carrera profesional.**

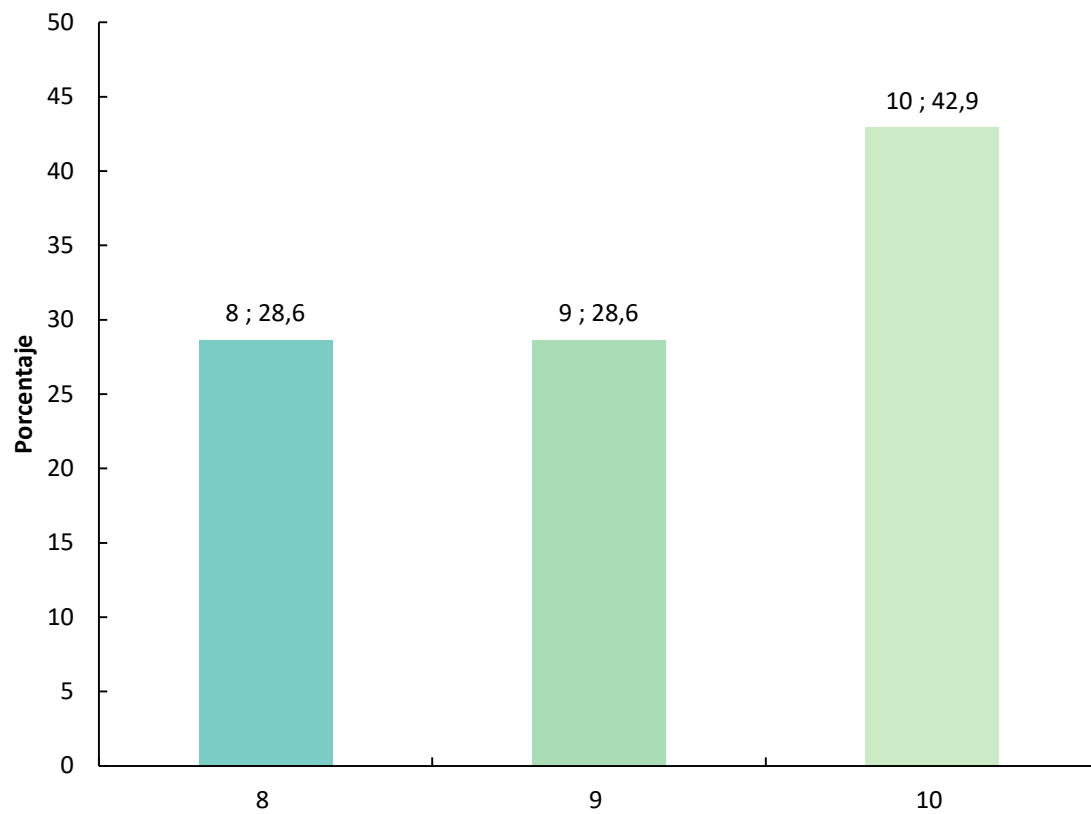

Estadísticas	
Total de respuestas	7.0
Mínimo	8.0
Máximo	10.0
Total	64.0
Promedio	9.1
Desviación típica (StdDev)	0.8
Respuestas omitidas	0.0

**16. En el caso de haber cursado la mención internacional, el régimen de cotutela o el doctorado industrial, ¿te ha servido para tu carrera profesional y mejorar tu estatus ocupacional?**

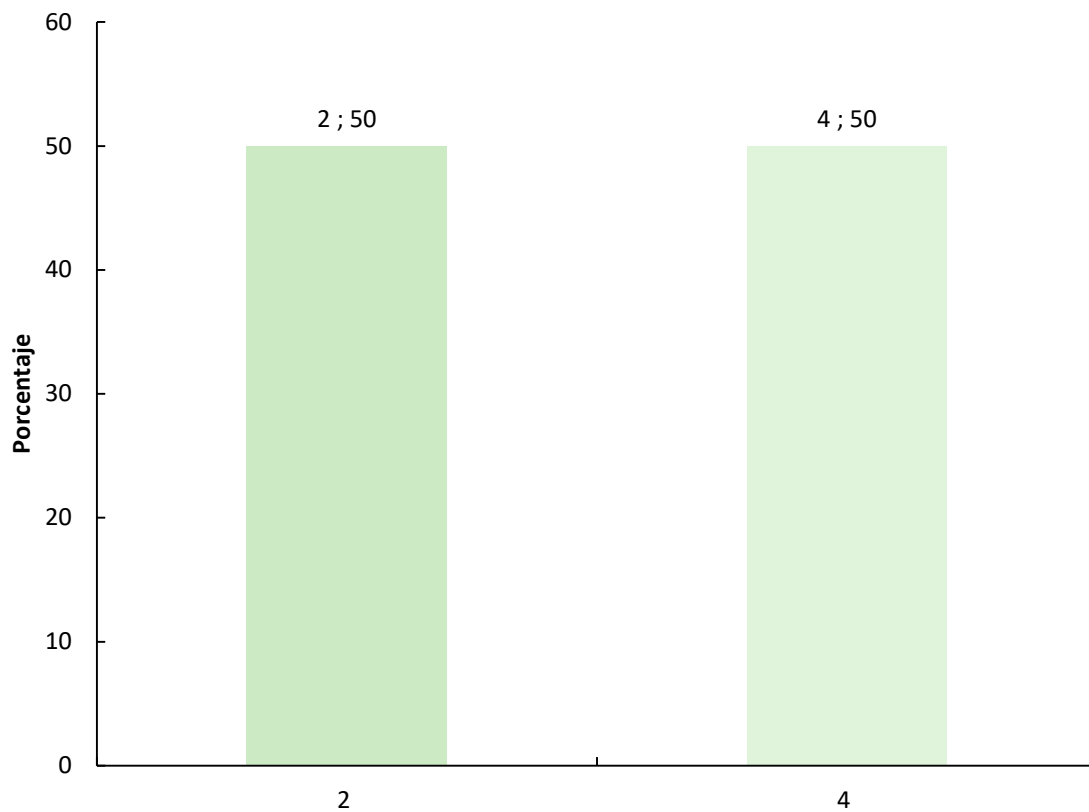

Estadísticas	
Total de respuestas	2.0
Mínimo	2.0
Máximo	4.0
Total	6.0
Promedio	3.0
Desviación típica (StdDev)	1.0
Respuestas omitidas	5.0

### 17.Tu trabajo actual está en consonancia con el ámbito de tu doctorado.

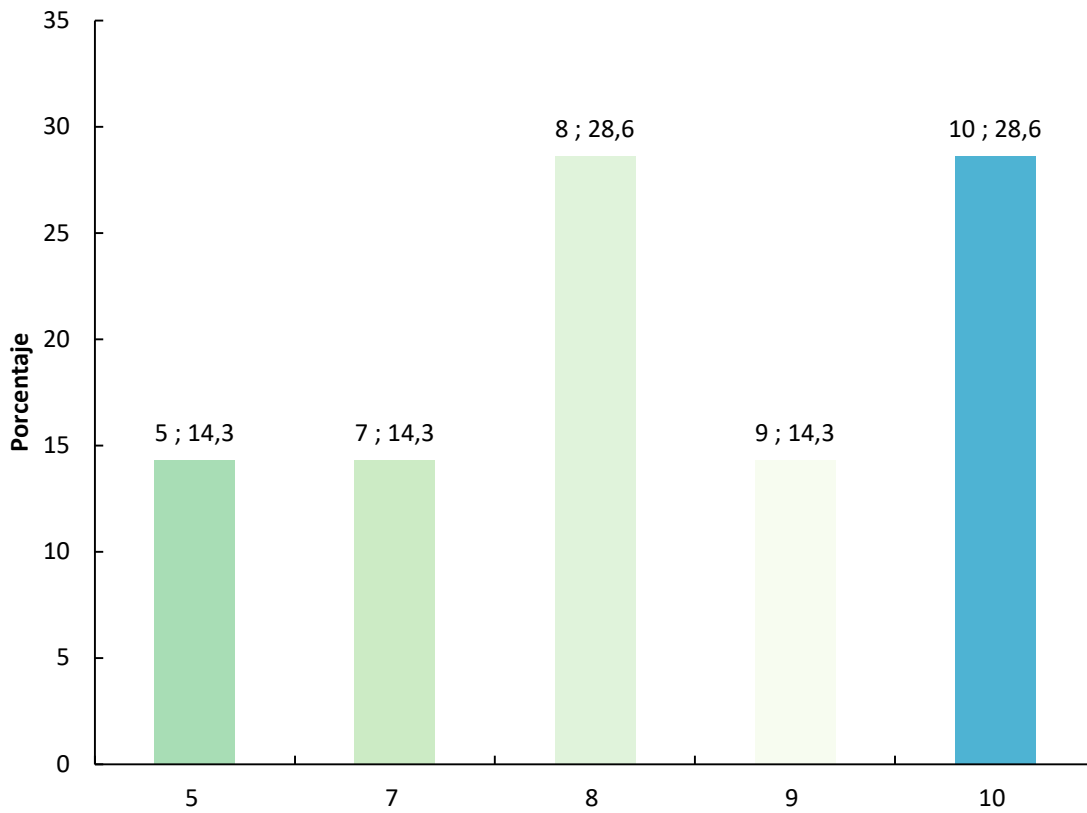

Estadísticas	
Total de respuestas	7.0
Mínimo	5.0
Máximo	10.0
Total	57.0
Promedio	8.1
Desviación típica (StdDev)	1.6
Respuestas omitidas	0.0



**18. La atención recibida por parte de la coordinación del programa y la comisión académica fue adecuada.**

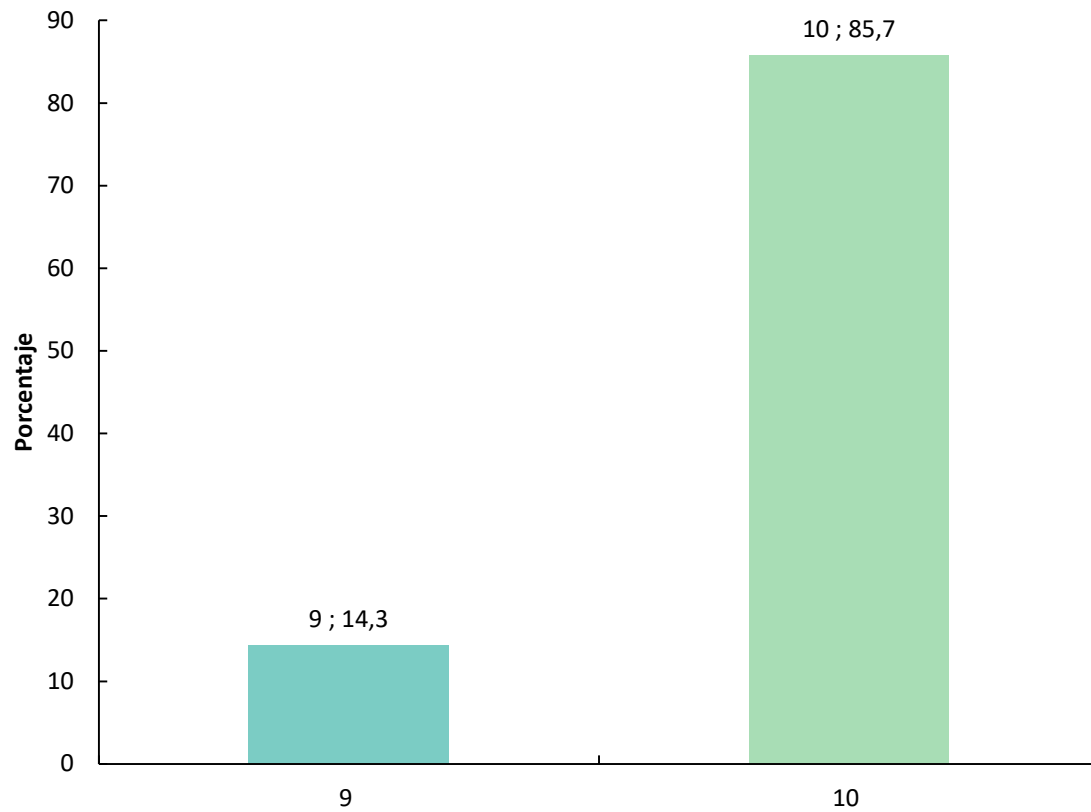

Estadísticas	
Total de respuestas	7.0
Mínimo	9.0
Máximo	10.0
Total	69.0
Promedio	9.9
Desviación típica (StdDev)	0.3
Respuestas omitidas	0.0

**19.El seguimiento y atención por parte del director/a/es/as de tesis fue adecuado.**

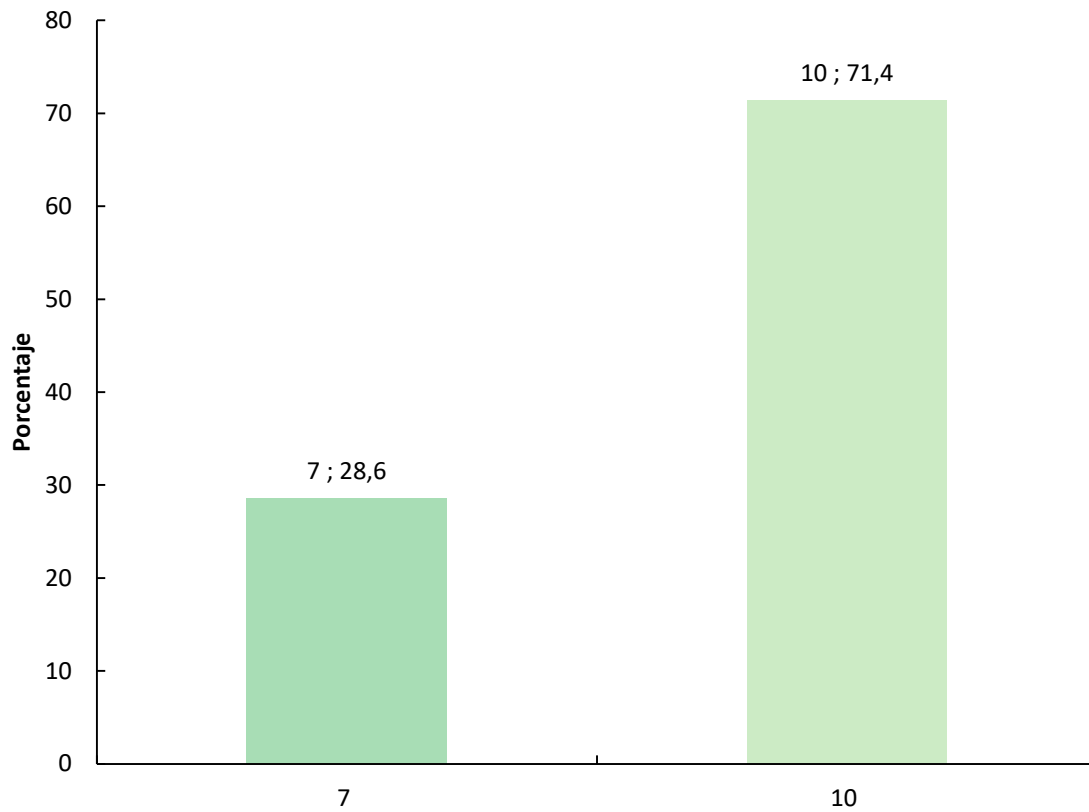

Estadísticas	
Total de respuestas	7.0
Mínimo	7.0
Máximo	10.0
Total	64.0
Promedio	9.1
Desviación típica (StdDev)	1.4
Respuestas omitidas	0.0

**20. Las actividades formativas organizadas para los doctorandos dentro del programa de doctorado te parecieron adecuadas (workshops, cursos, seminarios, talleres, etc.).**

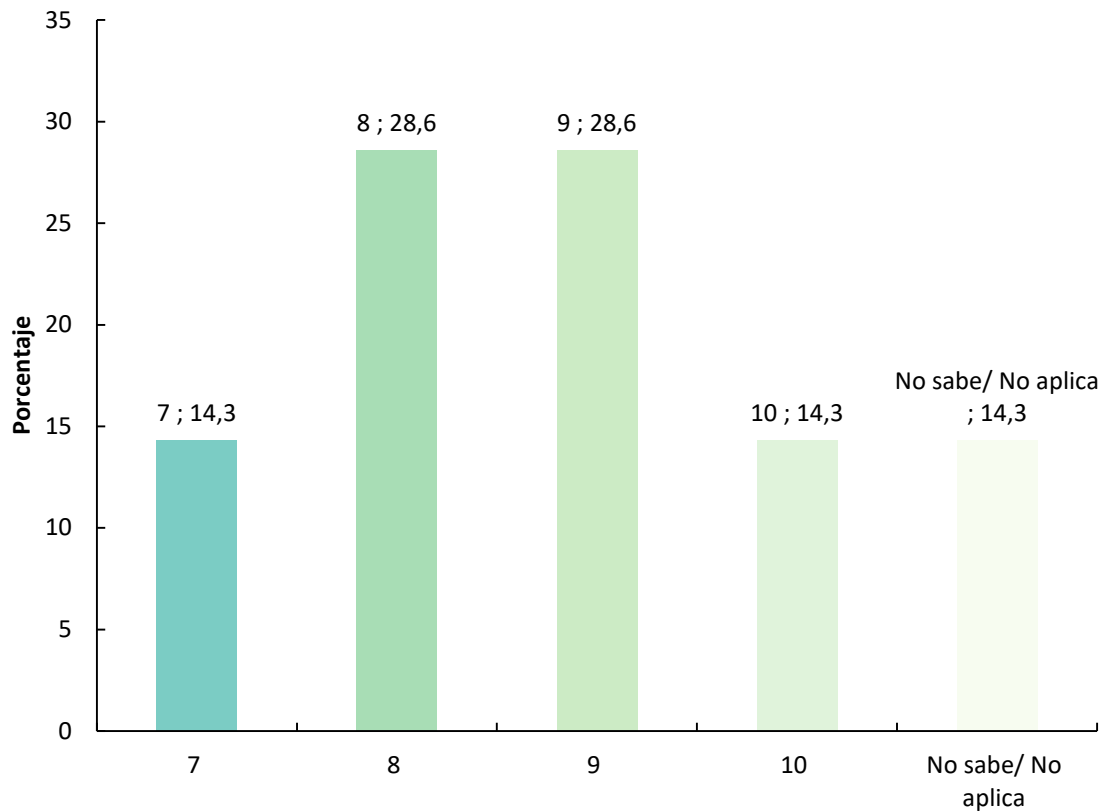

Estadísticas	
Total de respuestas	7.0
Mínimo	7.0
Máximo	10.0
Total	51.0
Promedio	8.5
Desviación típica (StdDev)	1.0
Respuestas omitidas	0.0

**21.Las actividades formativas más generales y transversales organizadas por la Escuela (sesión de bienvenida, cursos del ICE, etc.) fueron adecuadas.**

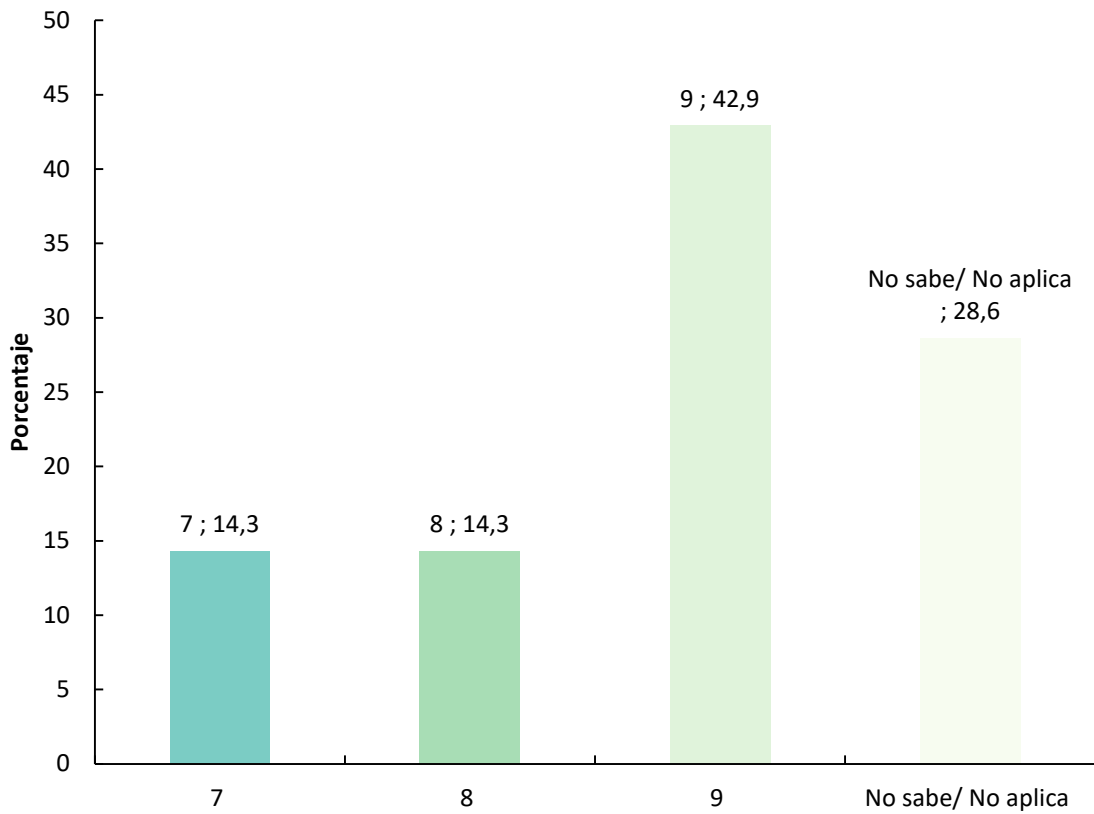

Estadísticas	
Total de respuestas	7.0
Mínimo	7.0
Máximo	9.0
Total	42.0
Promedio	8.4
Desviación típica (StdDev)	0.8
Respuestas omitidas	0.0

**22.Teniendo en cuenta que la regulación vigente (Real Decreto 99/2011) establece que se tienen que hacer el seguimiento y la evaluación de los doctorandos a través del DAD y PLAINV, el sistema de evaluación que se hace en la URV es adecuado.**

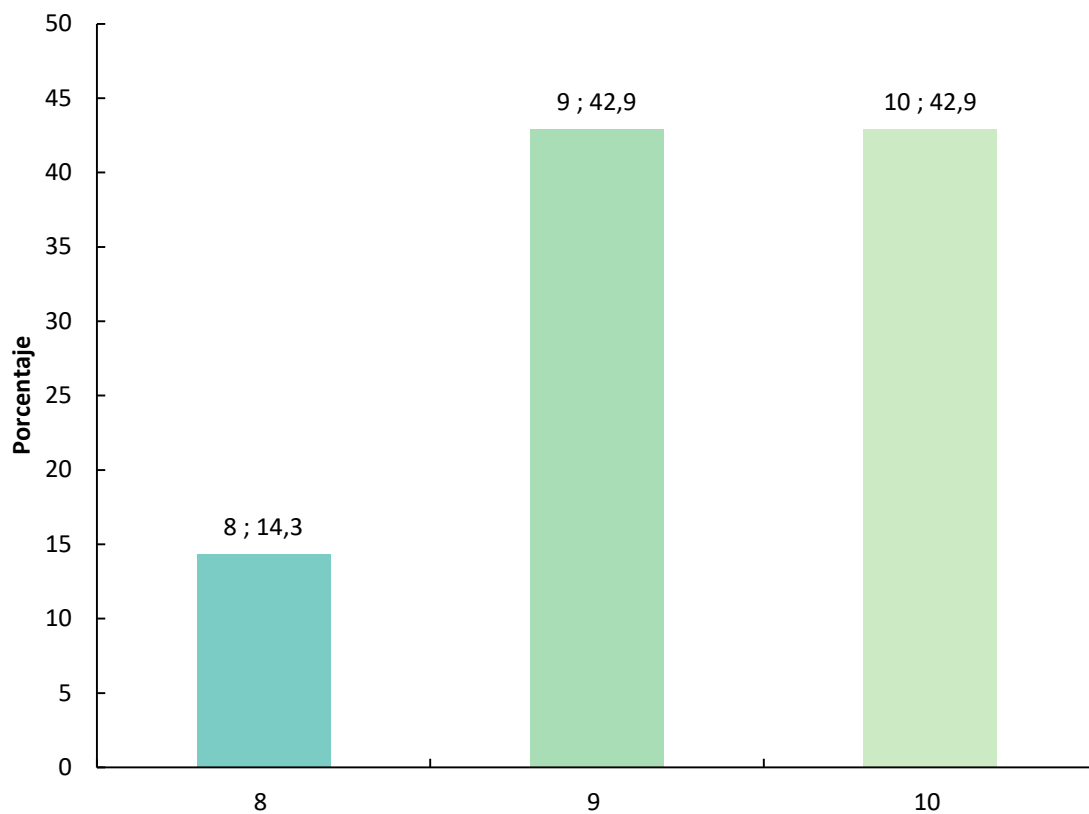

Estadísticas	
Total de respuestas	7.0
Mínimo	8.0
Máximo	10.0
Total	65.0
Promedio	9.3
Desviación típica (StdDev)	0.7
Respuestas omitidas	0.0

**23.Los recursos materiales (instalaciones, laboratorios, espacios, aulas específicas, seminarios, fondos bibliográficos, acceso a bases de datos, software, servicios científico-técnicos, etc.) disponibles para llevar a cabo tu tesis doctoral fueron adecuados.**

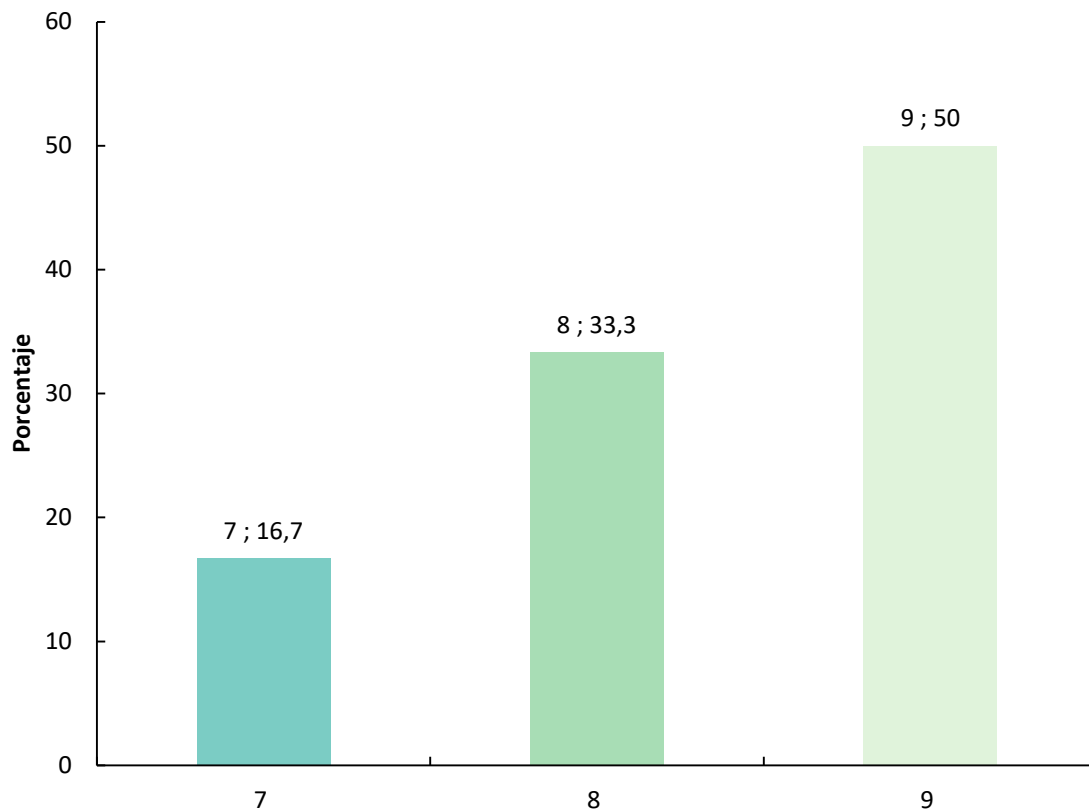

Estadísticas	
Total de respuestas	6.0
Mínimo	7.0
Máximo	9.0
Total	50.0
Promedio	8.3
Desviación típica (StdDev)	0.7
Respuestas omitidas	1.0

**24.Los servicios de apoyo al aprendizaje (Moodle, factoría digital, servicios de autoaprendizaje, tutorización, wifi, etc.) que la URV puso a tu disposición fueron adecuados.**

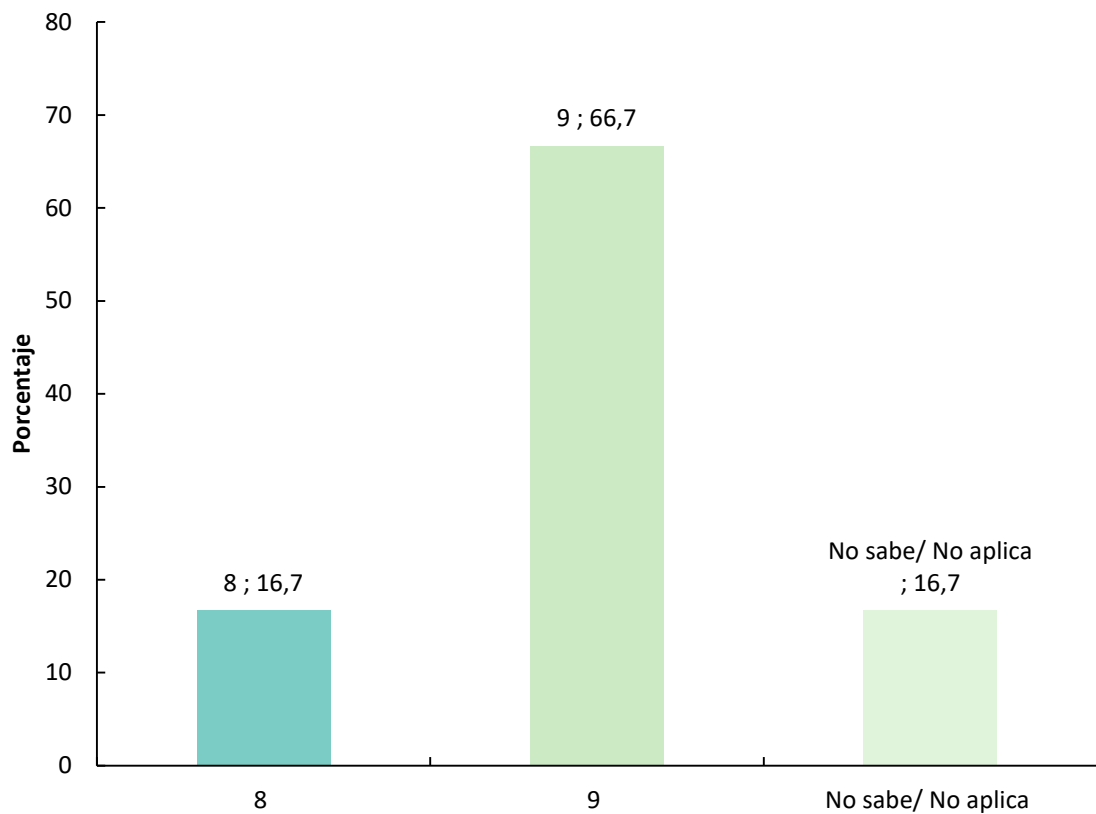

Estadísticas	
Total de respuestas	6.0
Mínimo	8.0
Máximo	9.0
Total	44.0
Promedio	8.8
Desviación típica (StdDev)	0.4
Respuestas omitidas	1.0

**25.El servicio de orientación profesional que ofrece la URV a través de la Oficina de Orientación Universitaria es adecuado.**

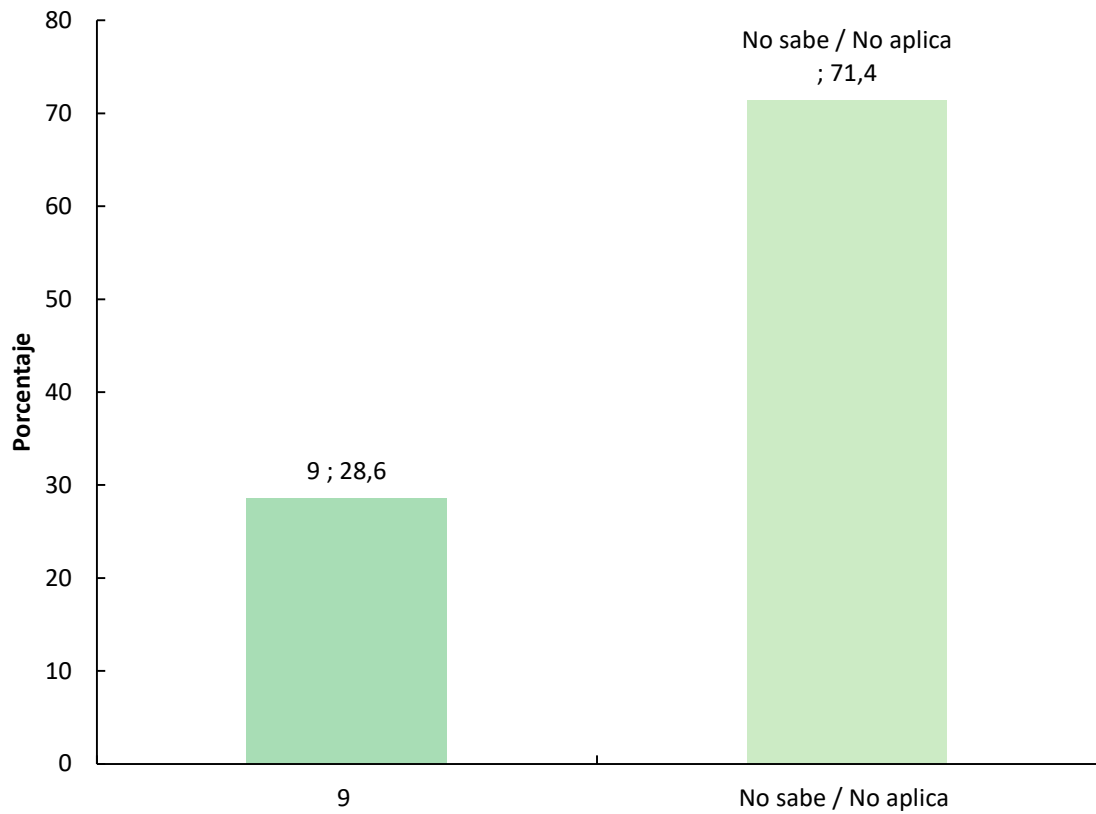

Estadísticas	
Total de respuestas	7.0
Mínimo	9.0
Máximo	9.0
Total	18.0
Promedio	9.0
Desviación típica (StdDev)	0.0
Respuestas omitidas	0.0



**26.La información pública disponible (web / intranet) sobre los procesos de depósito y defensa de la tesis y la de solicitud del título de doctor/a fue adecuada.**

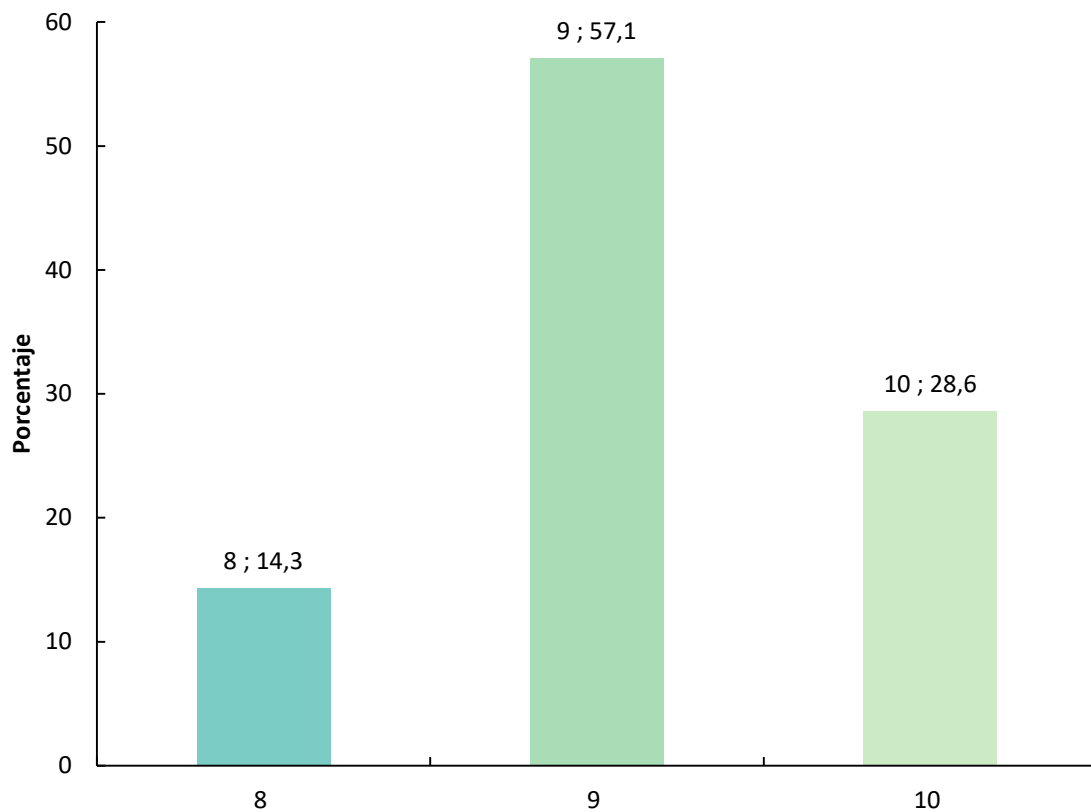

Estadísticas	
Total de respuestas	7.0
Mínimo	8.0
Máximo	10.0
Total	64.0
Promedio	9.1
Desviación típica (StdDev)	0.6
Respuestas omitidas	0.0

**27. El proceso de depósito de la tesis y la aplicación web usada fueron adecuados.**

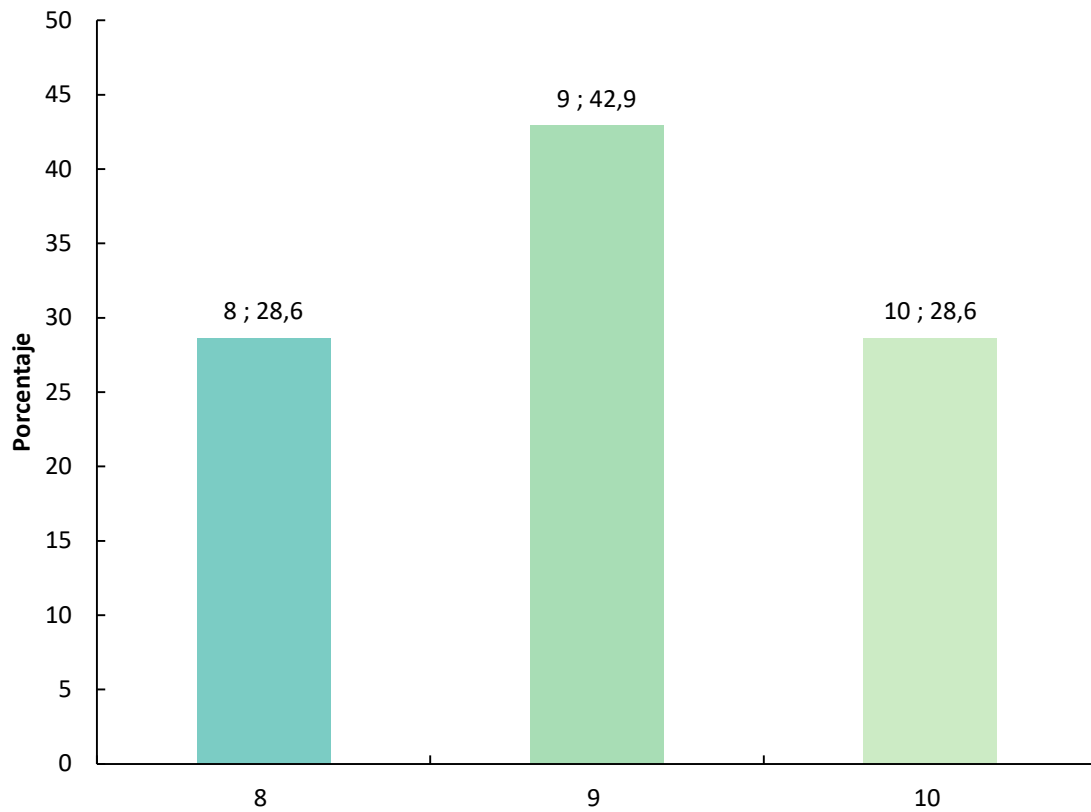

Estadísticas	
Total de respuestas	7.0
Mínimo	8.0
Máximo	10.0
Total	63.0
Promedio	9.0
Desviación típica (StdDev)	0.8
Respuestas omitidas	0.0

**28.La organización y el formato del acto de defensa de la tesis y su evaluación te parecieron adecuados.**

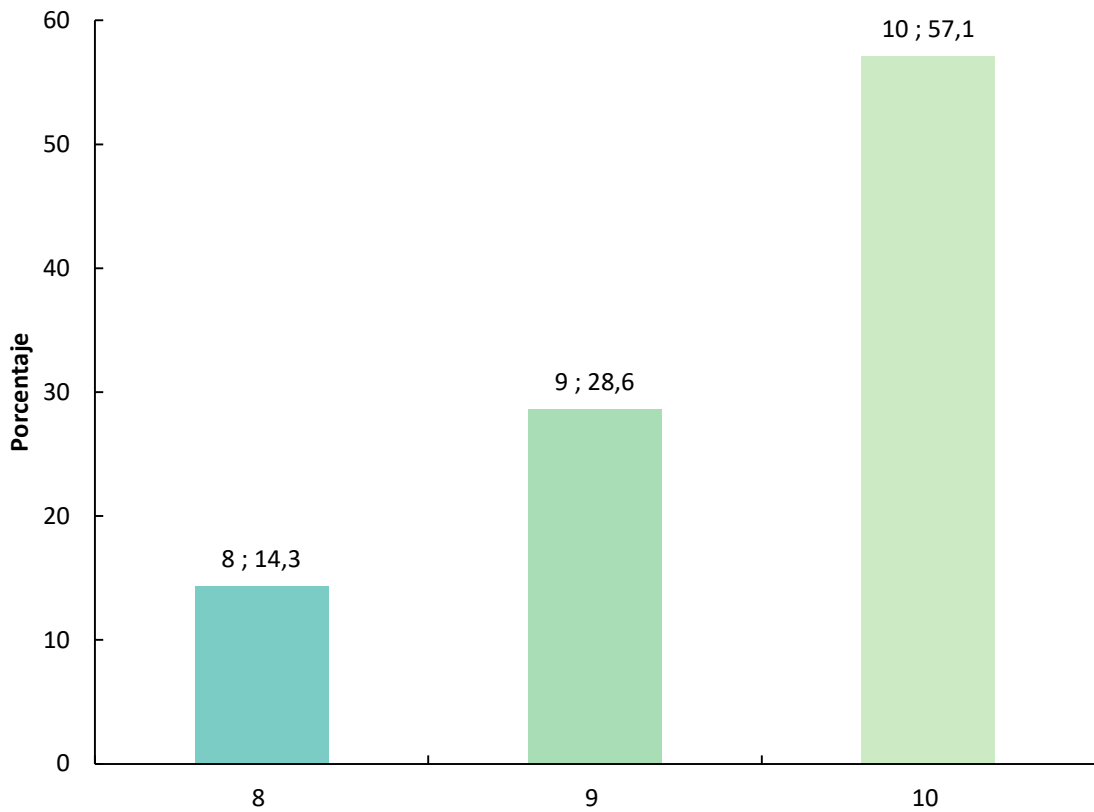

Estadísticas	
Total de respuestas	7.0
Mínimo	8.0
Máximo	10.0
Total	66.0
Promedio	9.4
Desviación típica (StdDev)	0.7
Respuestas omitidas	0.0

## 29.El proceso de solicitud de título fue adecuado.

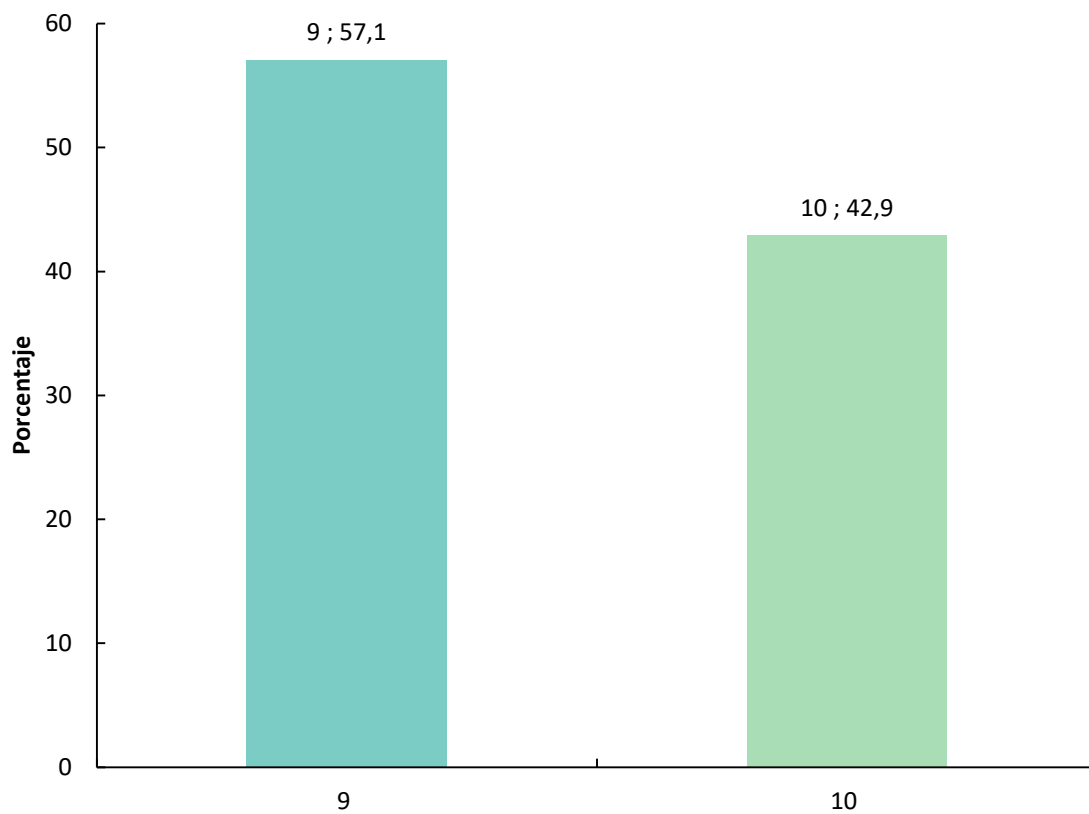

Estadísticas	
Total de respuestas	7.0
Mínimo	9.0
Máximo	10.0
Total	66.0
Promedio	9.4
Desviación típica (StdDev)	0.5
Respuestas omitidas	0.0

### 30.En general, la satisfacción con el programa de doctorado fue:

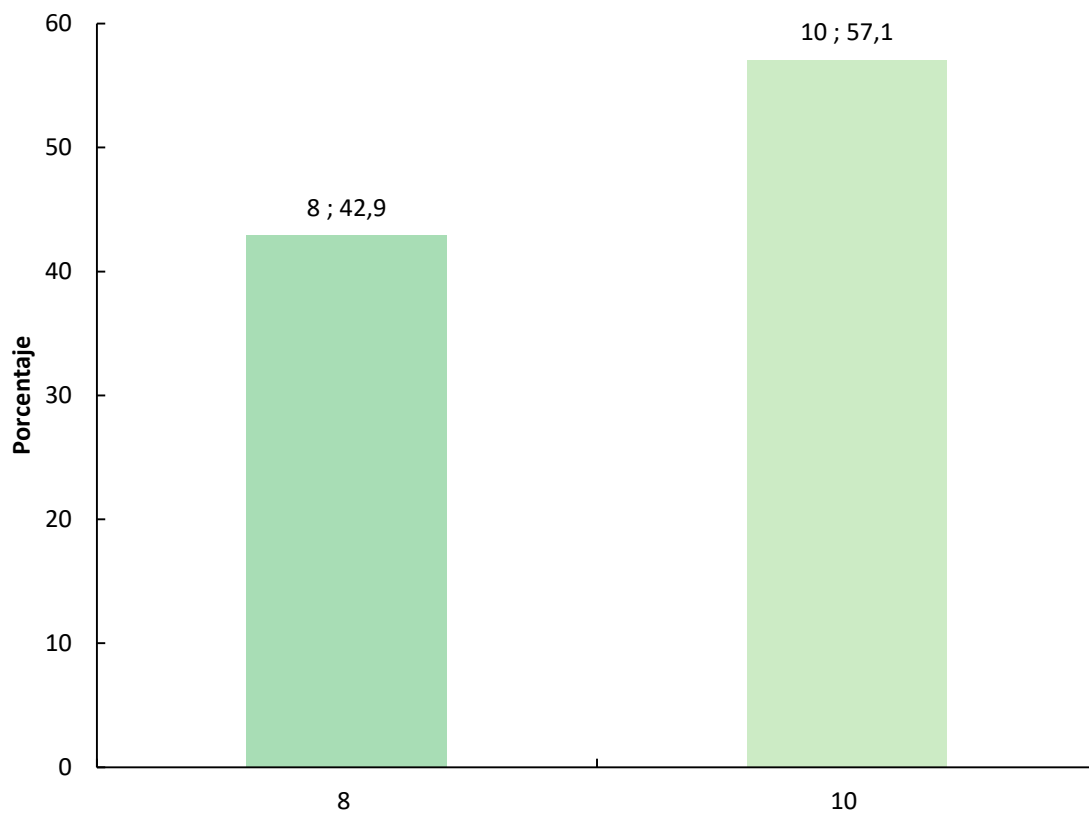

Estadísticas	
Total de respuestas	7.0
Mínimo	8.0
Máximo	10.0
Total	64.0
Promedio	9.1
Desviación típica (StdDev)	1.0

### 31.Incidencias o problemas detectados

ID de la respuesta	Respuesta
219	El proceso de investigación se hace muy en solitario cuando la modalidad es a distancia. La oferta de cursos de formación transversal no es de fácil acceso en cupos y se ofertan pocos seminarios en la línea específica del doctorado.
261	Considero necesarios dos aspectos: mayor cantidad de actividades a distancia ofrecidas por la URV, ya que fueron ofrecidas por la UM y la UIB. Y el otro aspecto sería el ofrecimiento de actividades presenciales y a distancia que permitan mantener una vinculación permanente con la URV. Gracias x todo.

### 32.Aspectos positivos destacables

ID de la respuesta	Respuesta
219	La internacionalización del programa.
261	La comunicación a distancia.

### 33.Propuestas de mejora

ID de la respuesta	Respuesta
219	Mecanismos de acompañamiento para estudiantes fuera de España. Oferta de seminarios en investigación, afines con el doctorado.
261	Las escribí en 31. Gracias x todo.