

Encuesta de satisfacción a titulados/as de doctorado 20_23

Encuesta de satisfacción a titulados/as de doctorado

Response Statistics

	Suma	Porcentaje
Completo	7	100
Parcial	0	0
Descualificado	0	0
Totales	7	

1.Escoge tu sexo

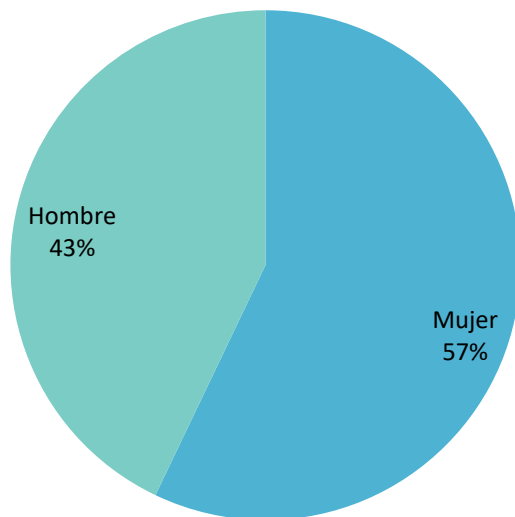

Valor	Porcentaje	Suma
Mujer	57.1%	4
Hombre	42.9%	3
	Totales	7

3. Selecciona el año de la primera matrícula en el programa de doctorado

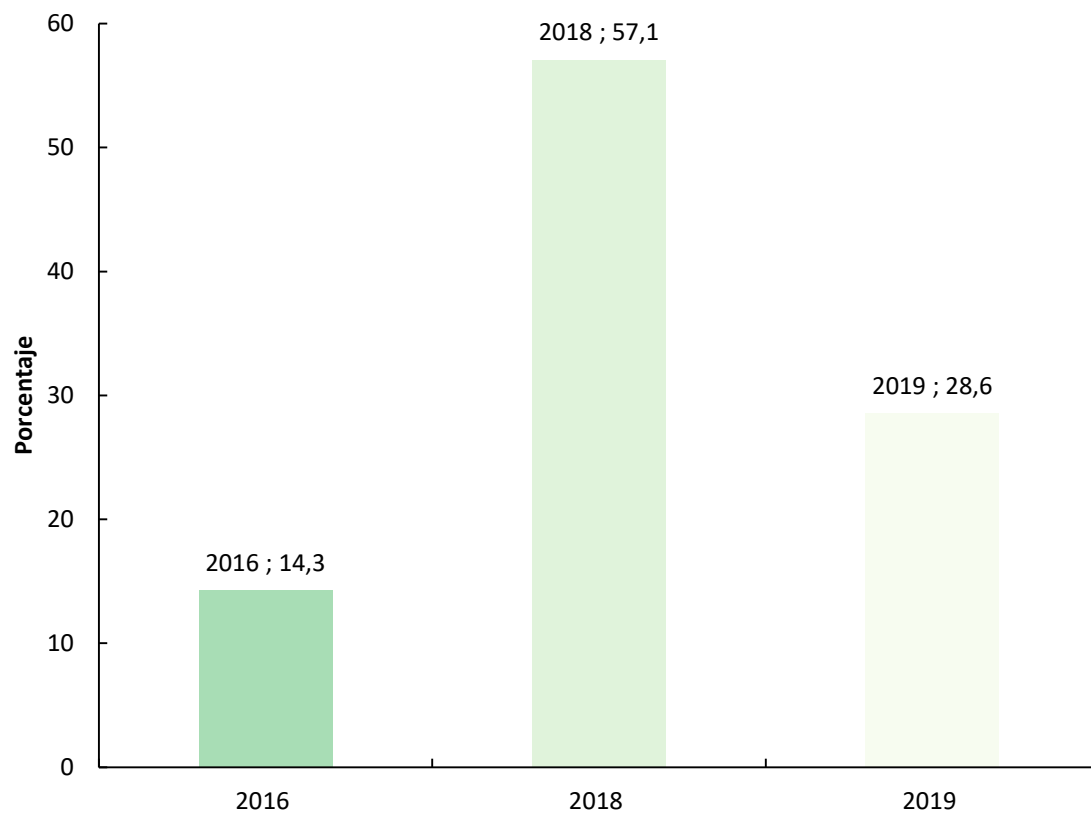

Valor	Porcentaje	Suma
2016	14.3%	1
2018	57.1%	4
2019	28.6%	2
	Totales	7

4. Selecciona el año de la defensa de tu tesis

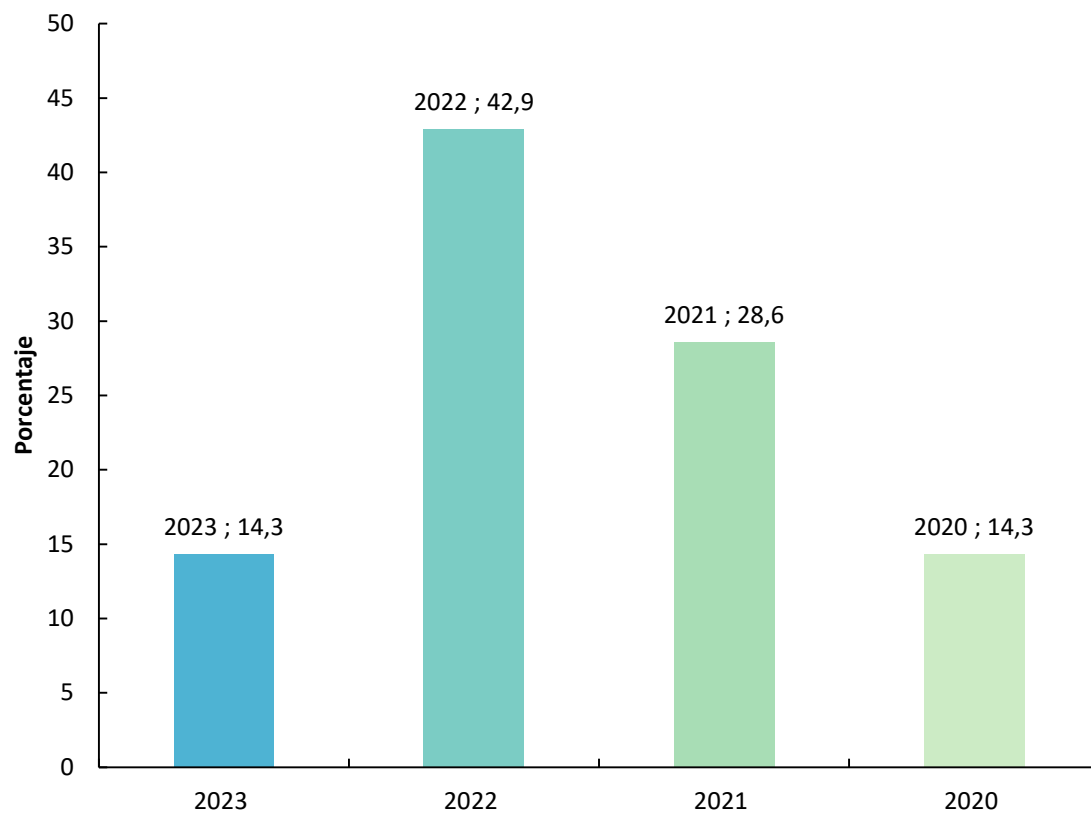

Valor	Porcentaje	Suma
2023	14.3%	1
2022	42.9%	3
2021	28.6%	2
2020	14.3%	1
	Totales	7

5.¿Volverías a hacer tu doctorado en la URV?

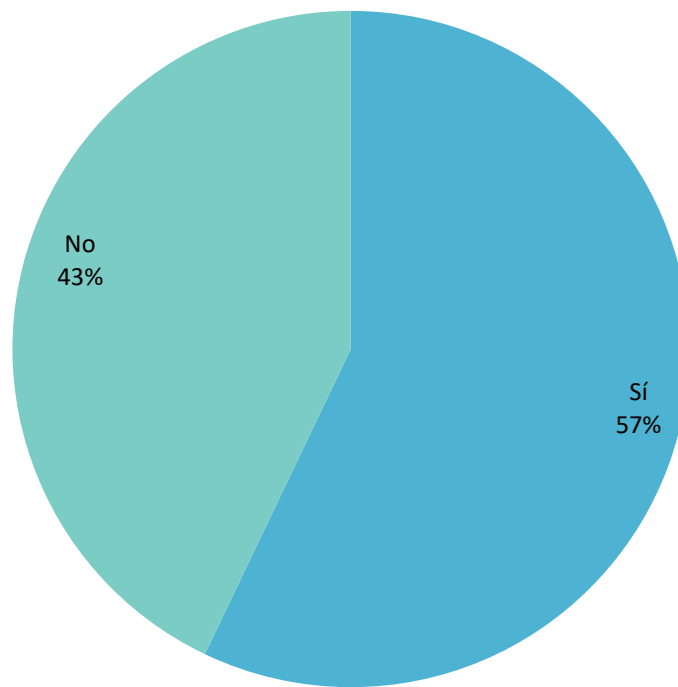

Valor	Porcentaje	Suma
Sí	57.1%	4
No	42.9%	3
	Totales	7

6.¿ Recomendarías la URV como universidad para cursar los estudios de doctorado?

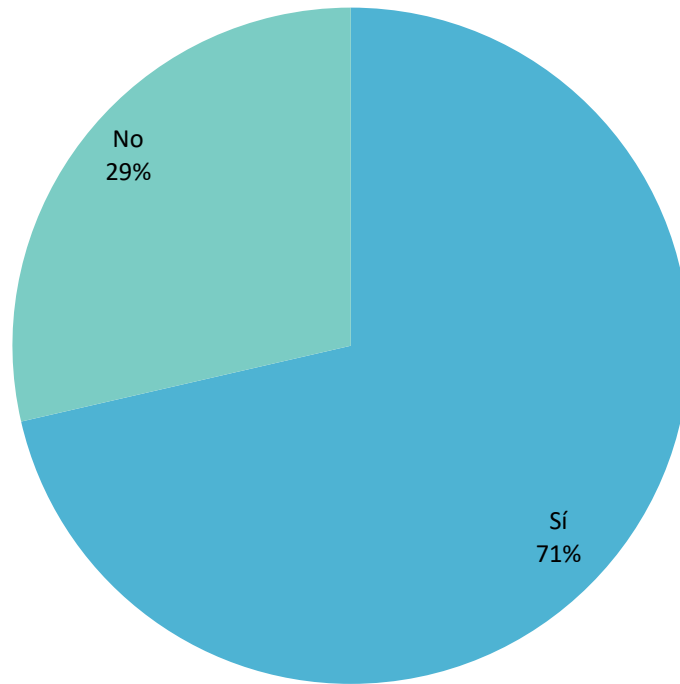

Valor	Porcentaje	Suma
Sí	71.4%	5
No	28.6%	2
	Totales	7

7.¿Trabajas actualmente?

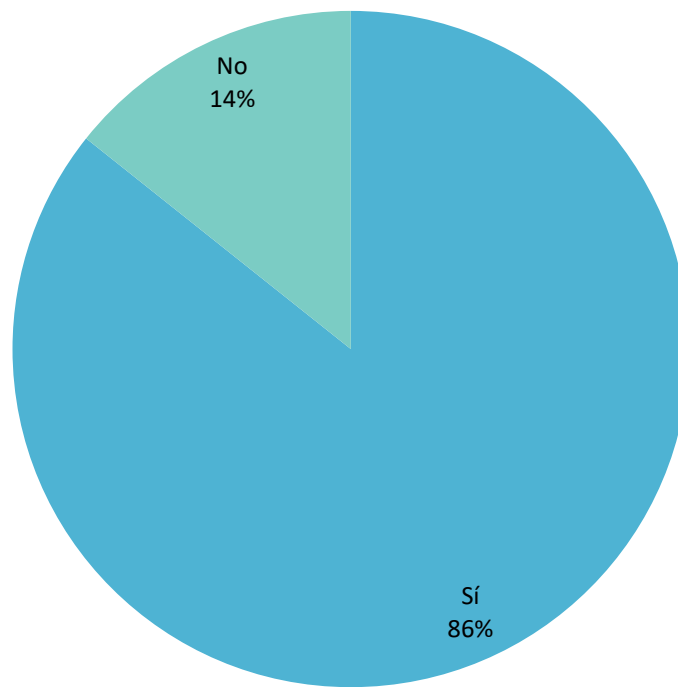

Valor	Porcentaje	Suma
Sí	85.7%	6
No	14.3%	1
	Totales	7

8.¿Tienes o tenías una jornada a tiempo completo?

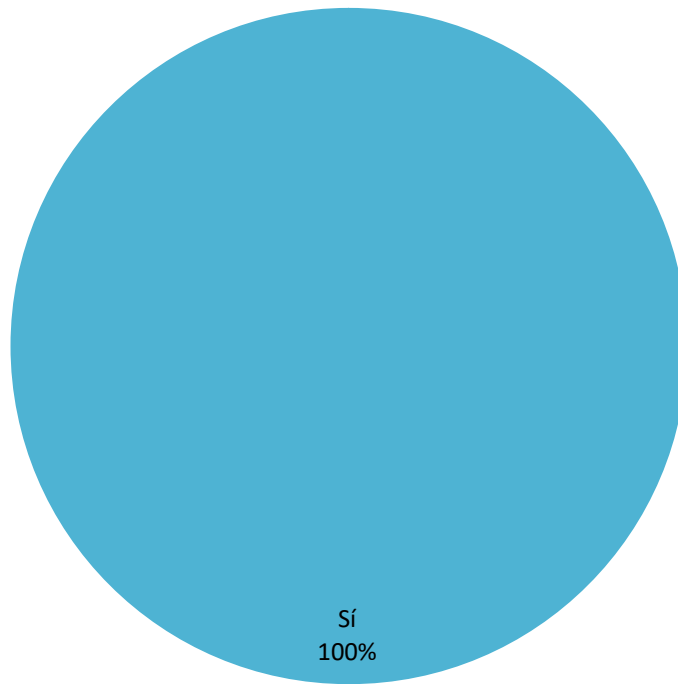

Valor	Porcentaje	Suma
Sí	100.0%	7
	Totales	7

9.¿Trabajas o trabajabas fuera de España?

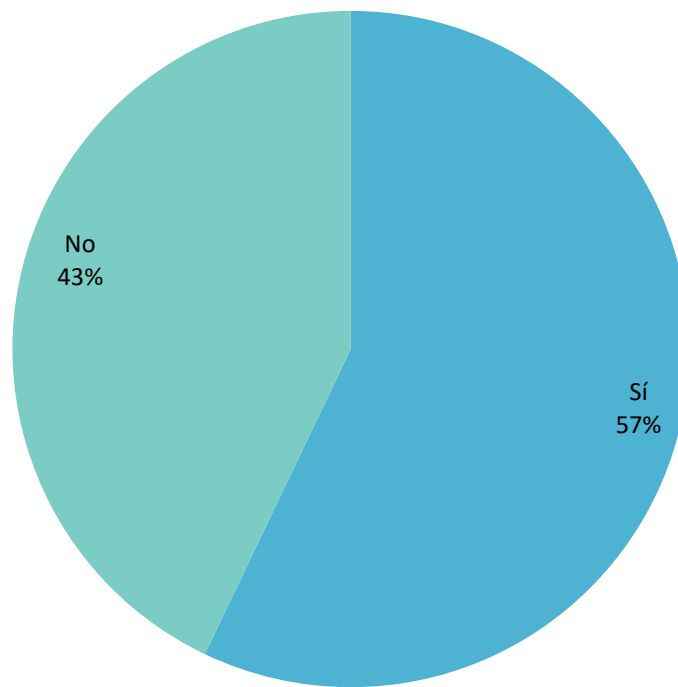

Valor	Porcentaje	Suma
Sí	57.1%	4
No	42.9%	3
	Totales	7

10.¿Dónde tienes o has tenido el trabajo de mayor dedicación?



Valor	Porcentaje	Suma
En la universidad pública	42.9%	3
En una empresa u otra institución	14.3%	1
En un centro o instituto de investigación	42.9%	3
	Totales	7

11.¿Qué tipo de contrato tienes o has tenido?

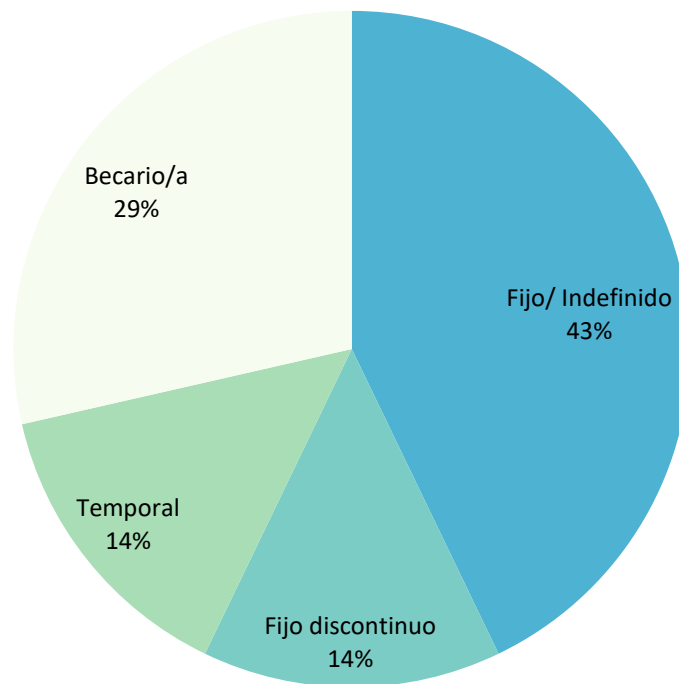

Valor	Porcentaje	Suma
Fijo/ Indefinido	42.9%	3
Fijo discontinuo	14.3%	1
Temporal	14.3%	1
Becario/a	28.6%	2
	Totales	7

12.¿Qué nivel de responsabilidad tienes o has tenido con respecto a otras personas con las que trabajas o has trabajado?

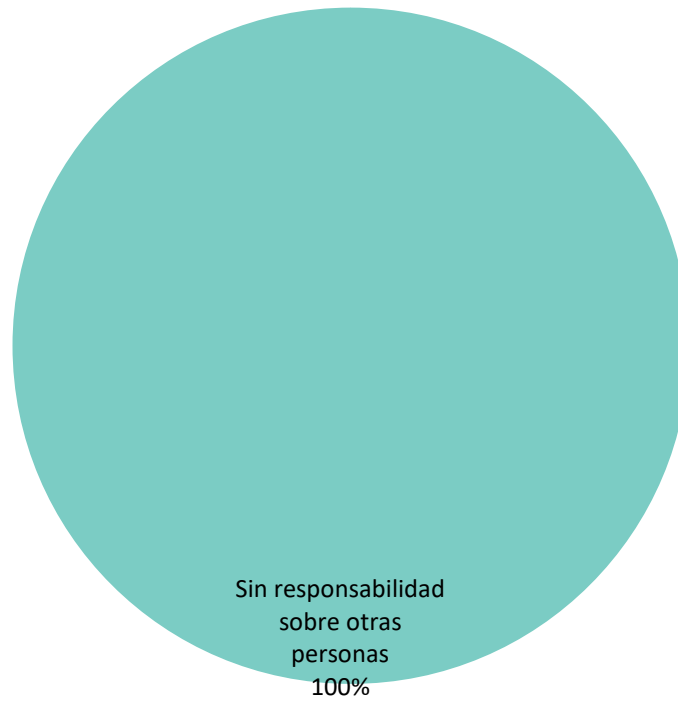

Valor	Porcentaje	Suma
Sin responsabilidad sobre otras personas	100.0%	7
	Totales	7

13.Tu doctorado ha sido un hecho determinante para encontrar un puesto de trabajo o mejorar tu estatus ocupacional.

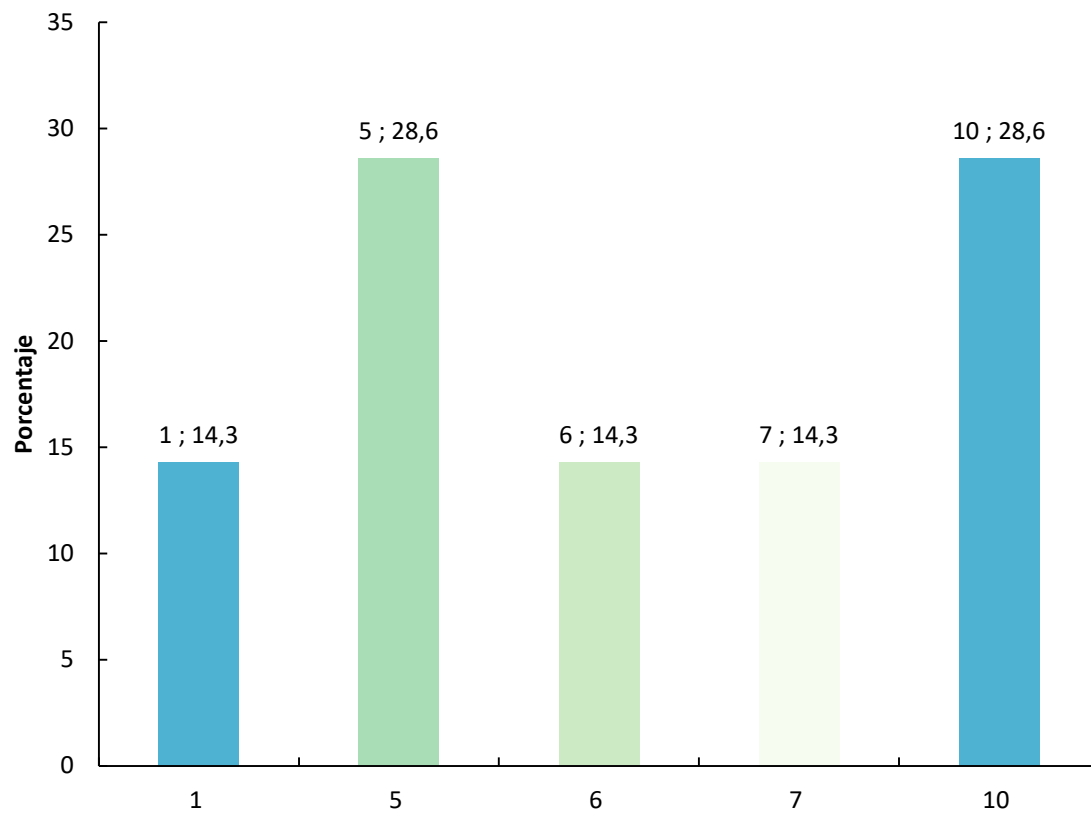

Estadísticas	
Total de respuestas	7.0
Mínimo	1.0
Máximo	10.0
Total	44.0
Promedio	6.3
Desviación típica (StdDev)	2.9
Respuestas omitidas	0.0

14. Tu trabajo actual requiere un nivel de estudios de doctorado.

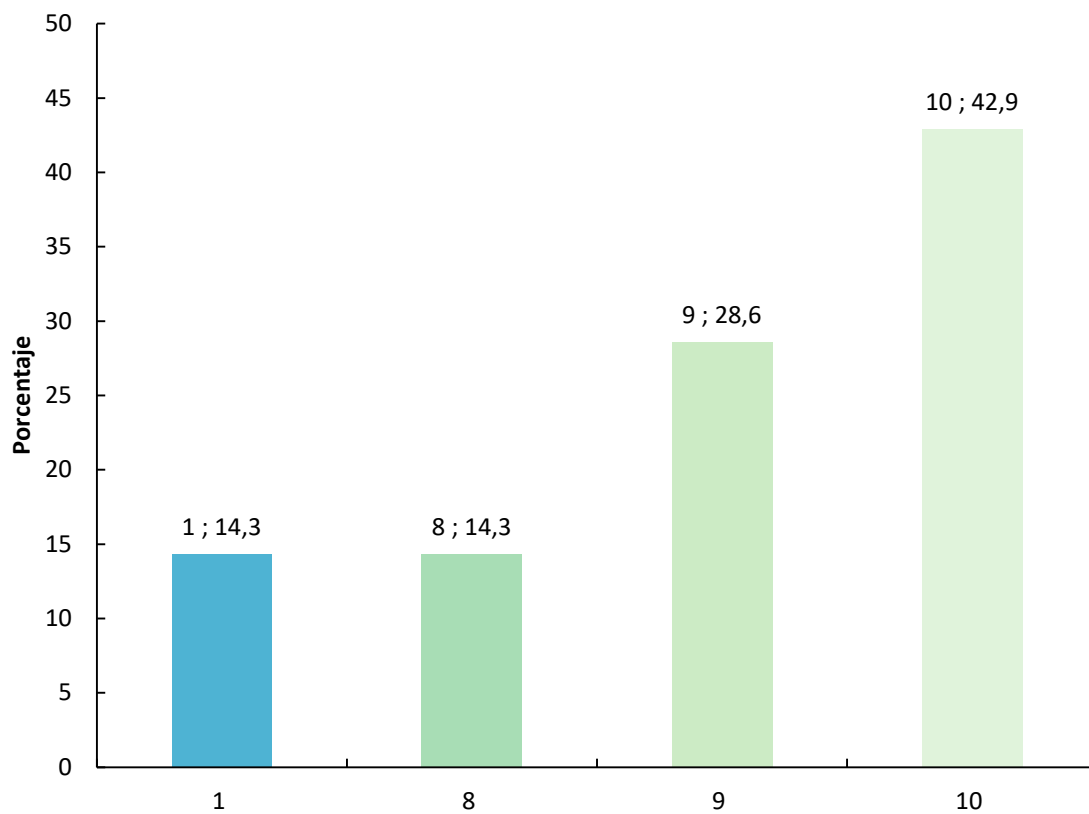

Estadísticas	
Total de respuestas	7.0
Mínimo	1.0
Máximo	10.0
Total	57.0
Promedio	8.1
Desviación típica (StdDev)	3.0
Respuestas omitidas	0.0

15. En general, consideras que la formación de doctorado recibida ha sido o está siendo de utilidad en tu carrera profesional.

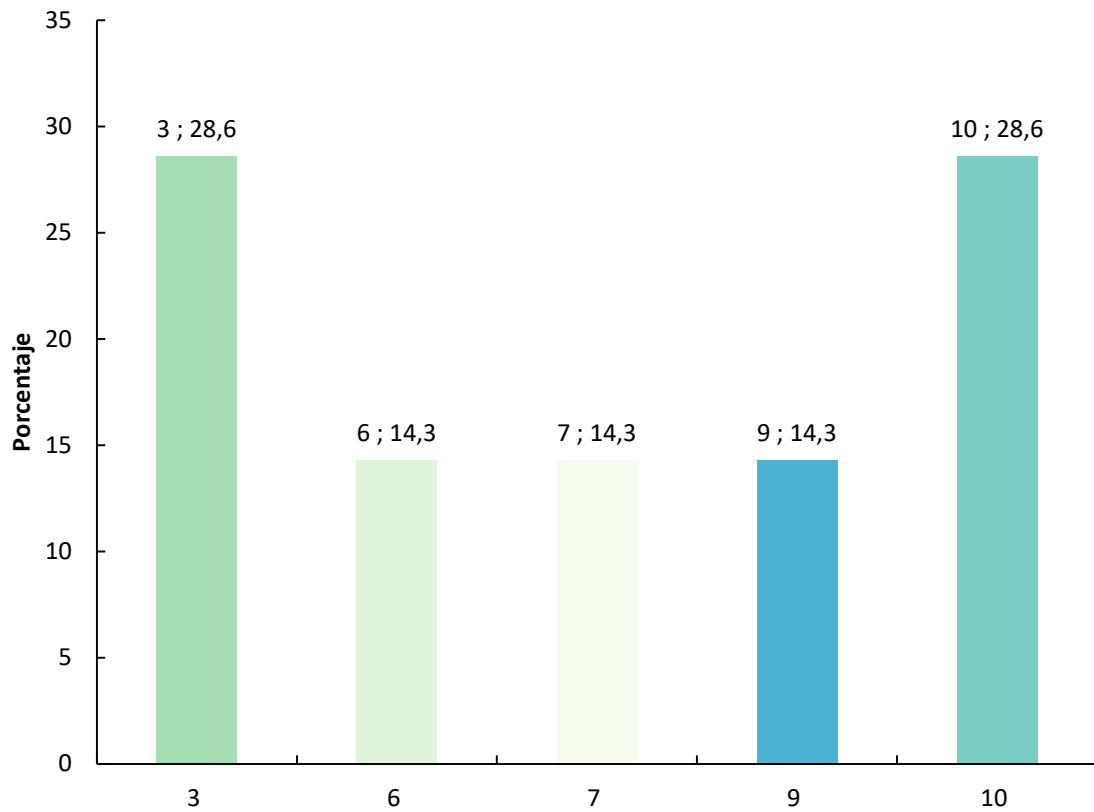

Estadísticas	
Total de respuestas	7.0
Mínimo	3.0
Máximo	10.0
Total	48.0
Promedio	6.9
Desviación típica (StdDev)	2.8
Respuestas omitidas	0.0

16. En el caso de haber cursado la mención internacional, el régimen de cotutela o el doctorado industrial, ¿te ha servido para tu carrera profesional y mejorar tu estatus ocupacional?

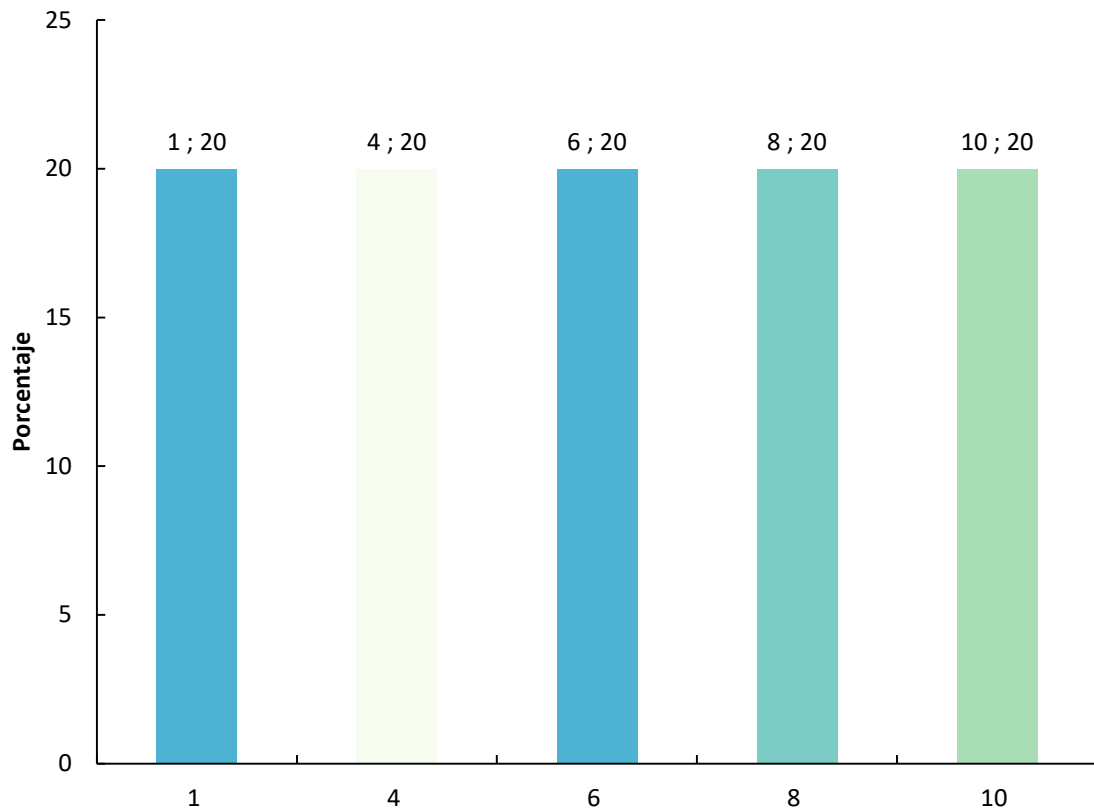

Estadísticas	
Total de respuestas	5.0
Mínimo	1.0
Máximo	10.0
Total	29.0
Promedio	5.8
Desviación típica (StdDev)	3.1
Respuestas omitidas	2.0

17. Tu trabajo actual está en consonancia con el ámbito de tu doctorado.

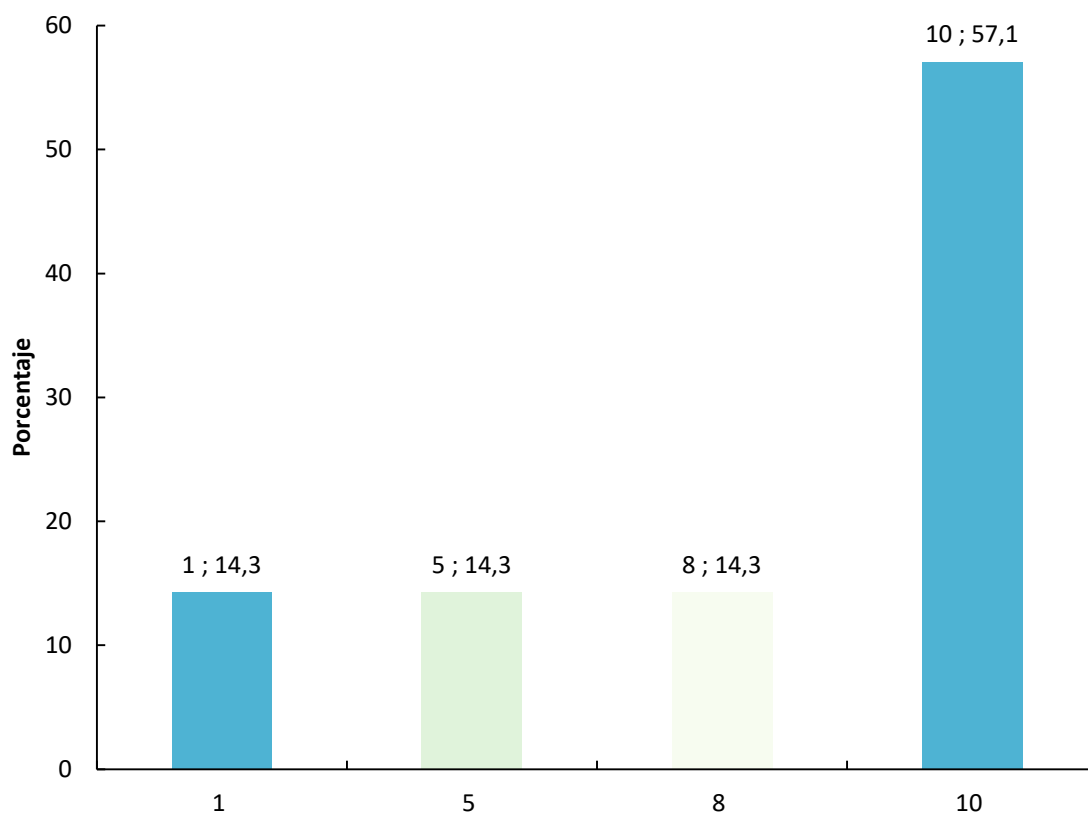

Estadísticas	
Total de respuestas	7.0
Mínimo	1.0
Máximo	10.0
Total	54.0
Promedio	7.7
Desviación típica (StdDev)	3.2
Respuestas omitidas	0.0

18. La atención recibida por parte de la coordinación del programa y la comisión académica fue adecuada.

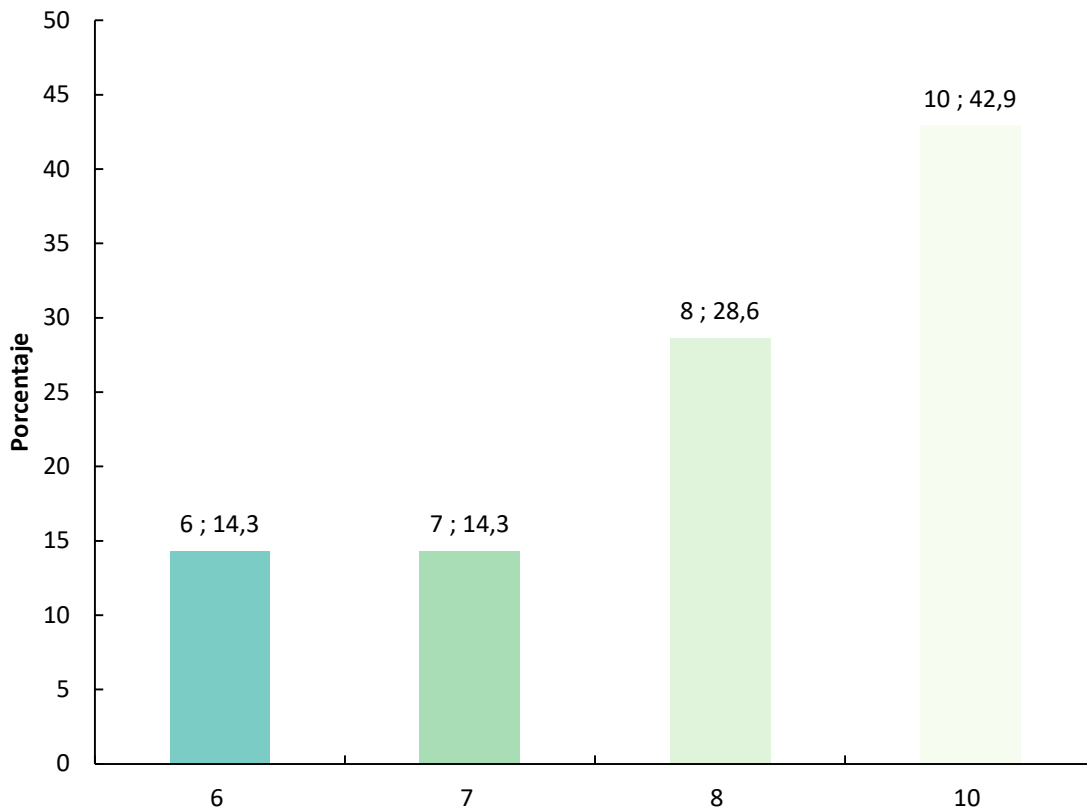

Estadísticas	
Total de respuestas	7.0
Mínimo	6.0
Máximo	10.0
Total	59.0
Promedio	8.4
Desviación típica (StdDev)	1.5
Respuestas omitidas	0.0

19.El seguimiento y atención por parte del director/a/es/as de tesis fue adecuado.

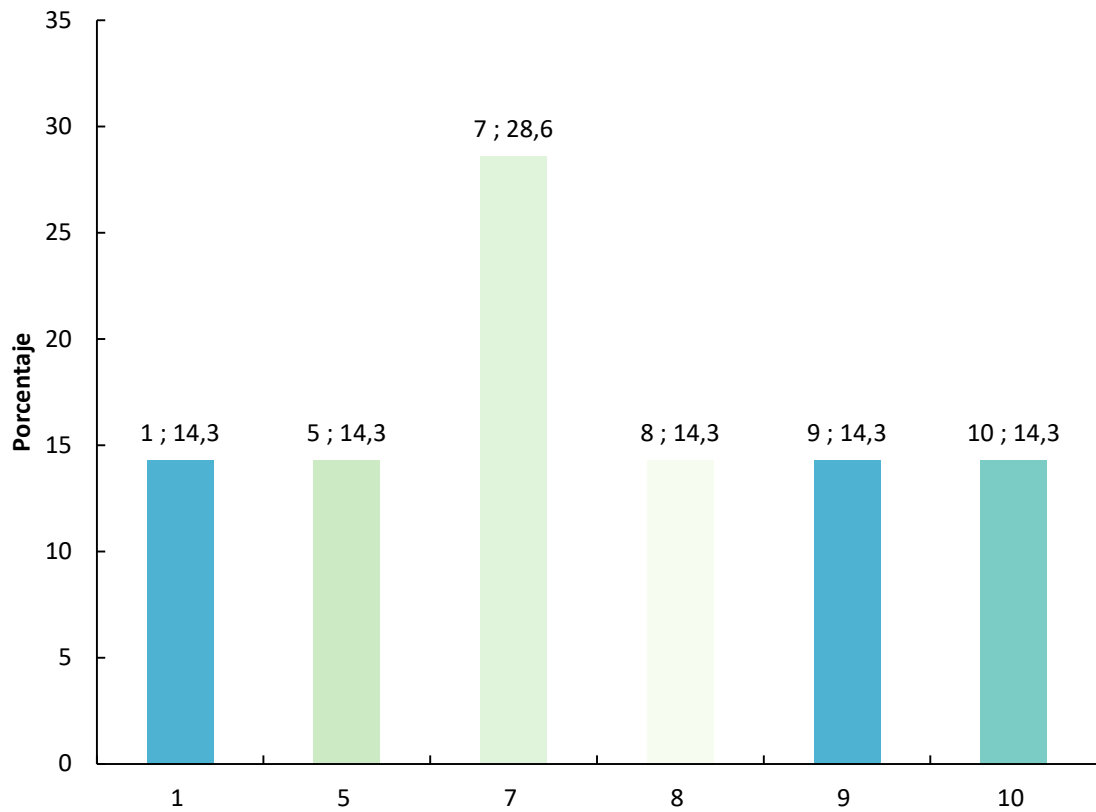

Estadísticas	
Total de respuestas	7.0
Mínimo	1.0
Máximo	10.0
Total	47.0
Promedio	6.7
Desviación típica (StdDev)	2.8
Respuestas omitidas	0.0

20.Las actividades formativas organizadas para los doctorandos dentro del programa de doctorado te parecieron adecuadas (workshops, cursos, seminarios, talleres, etc.).

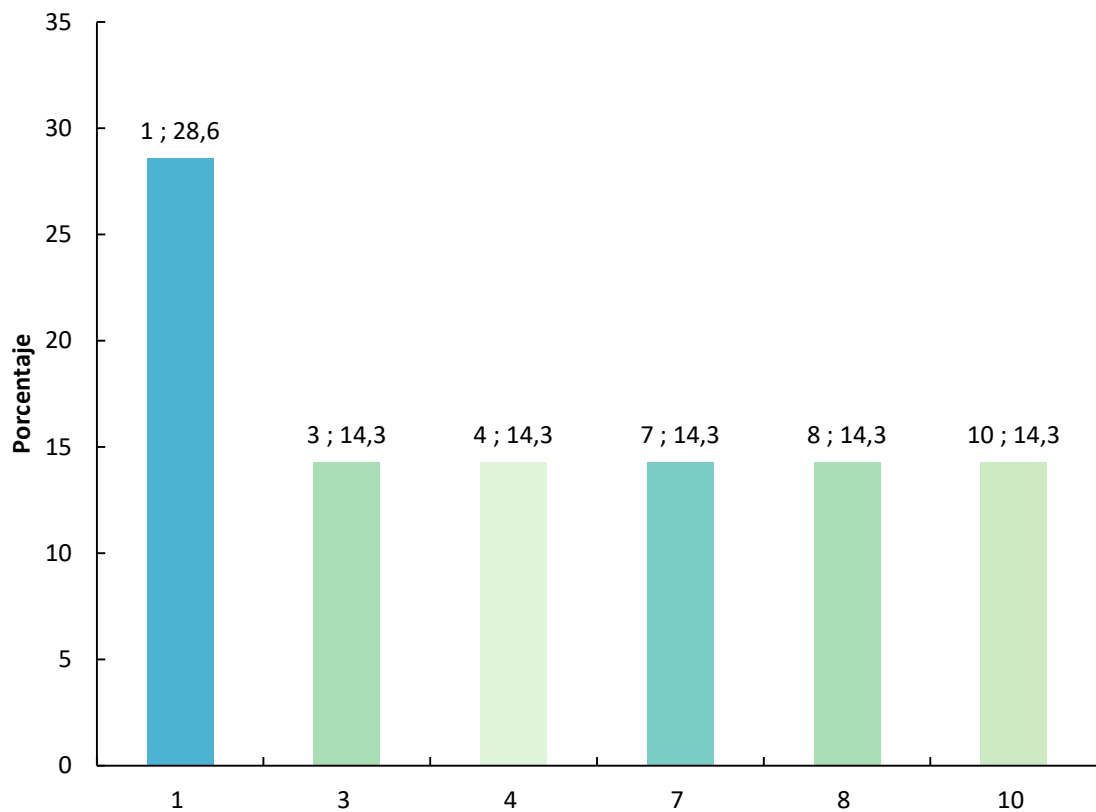

Estadísticas	
Total de respuestas	7.0
Mínimo	1.0
Máximo	10.0
Total	34.0
Promedio	4.9
Desviación típica (StdDev)	3.3
Respuestas omitidas	0.0

21.Las actividades formativas más generales y transversales organizadas por la Escuela (sesión de bienvenida, cursos del ICE, etc.) fueron adecuadas.

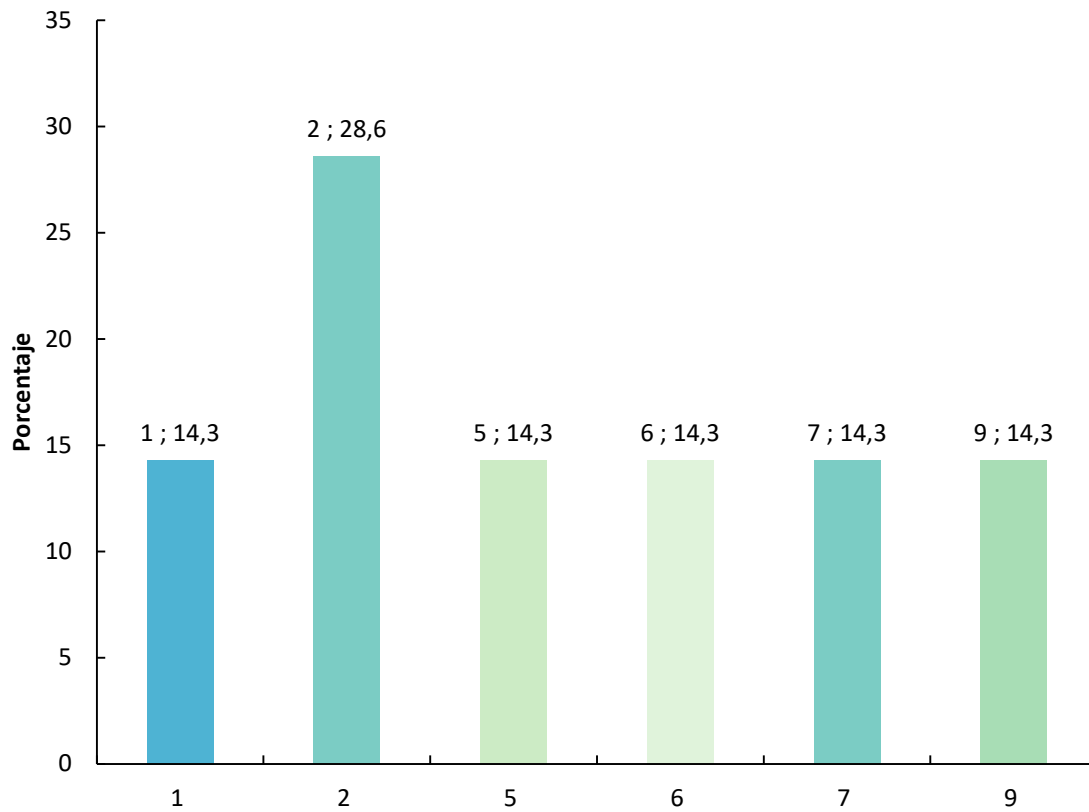

Estadísticas	
Total de respuestas	7.0
Mínimo	1.0
Máximo	9.0
Total	32.0
Promedio	4.6
Desviación típica (StdDev)	2.8
Respuestas omitidas	0.0

22.Teniendo en cuenta que la regulación vigente (Real Decreto 99/2011) establece que se tienen que hacer el seguimiento y la evaluación de los doctorandos a través del DAD y PLAINV, el sistema de evaluación que se hace en la URV es adecuado.

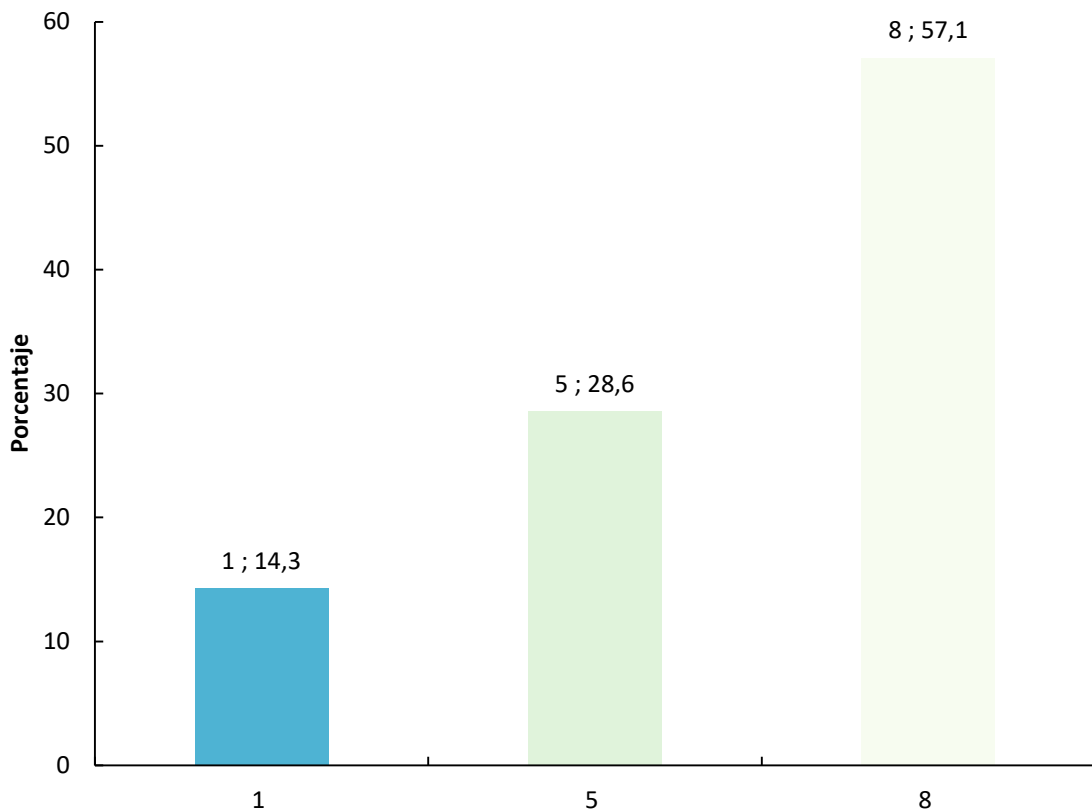

Estadísticas	
Total de respuestas	7.0
Mínimo	1.0
Máximo	8.0
Total	43.0
Promedio	6.1
Desviación típica (StdDev)	2.5
Respuestas omitidas	0.0

23.Los recursos materiales (instalaciones, laboratorios, espacios, aulas específicas, seminarios, fondos bibliográficos, acceso a bases de datos, software, servicios científico-técnicos, etc.) disponibles para llevar a cabo tu tesis doctoral fueron adecuados.

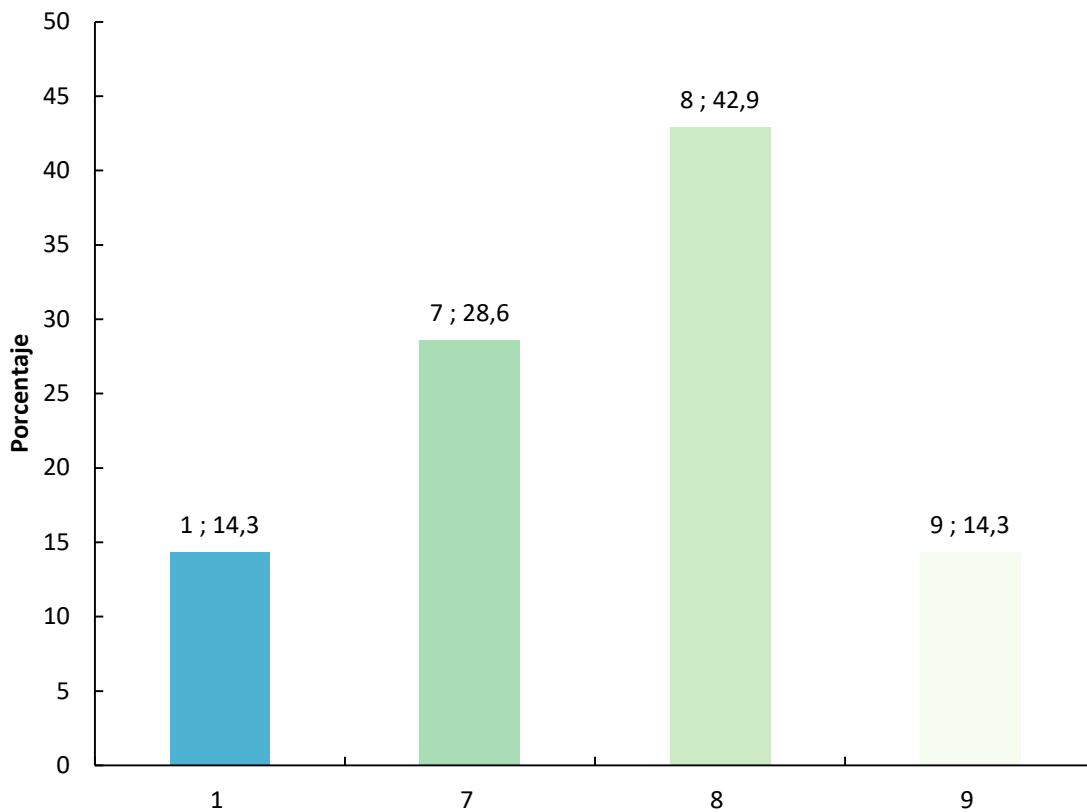

Estadísticas	
Total de respuestas	7.0
Mínimo	1.0
Máximo	9.0
Total	48.0
Promedio	6.9
Desviación típica (StdDev)	2.5
Respuestas omitidas	0.0

24.Los servicios de apoyo al aprendizaje (Moodle, factoría digital, servicios de autoaprendizaje, tutorización, wifi, etc.) que la URV puso a tu disposición fueron adecuados.

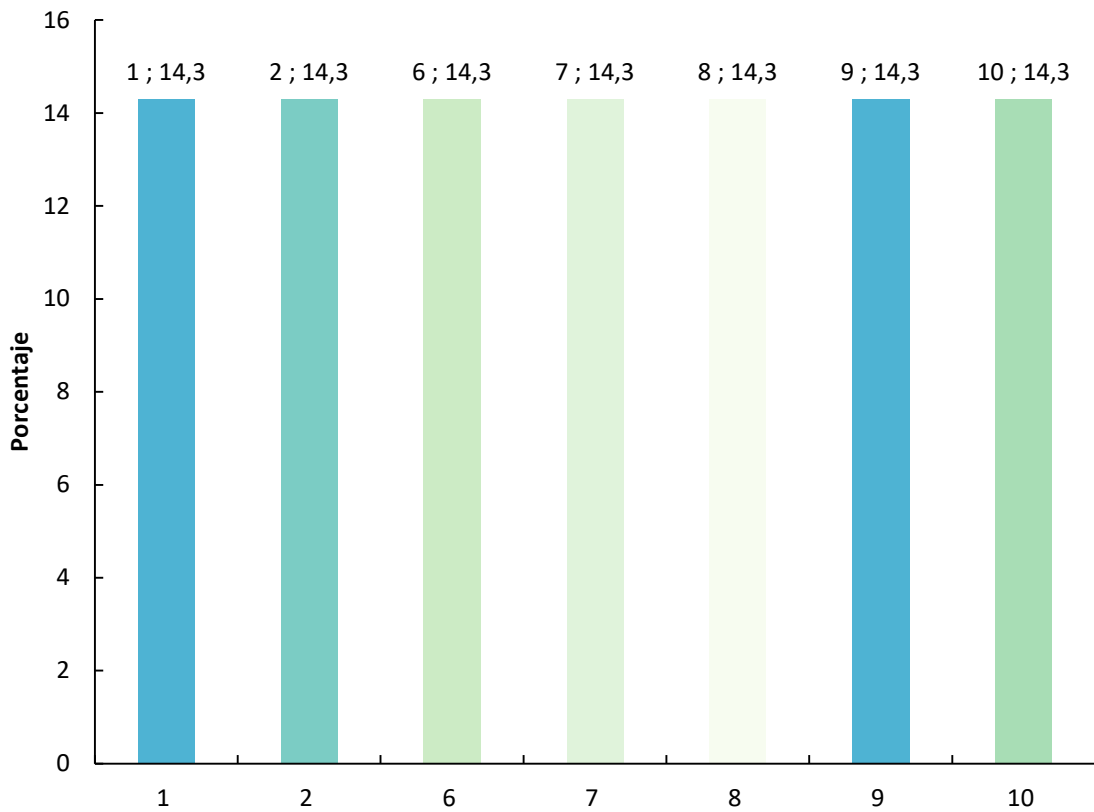

Estadísticas	
Total de respuestas	7.0
Mínimo	1.0
Máximo	10.0
Total	43.0
Promedio	6.1
Desviación típica (StdDev)	3.2
Respuestas omitidas	0.0

25.El servicio de orientación profesional que ofrece la URV a través de la Oficina de Orientación Universitaria es adecuado.

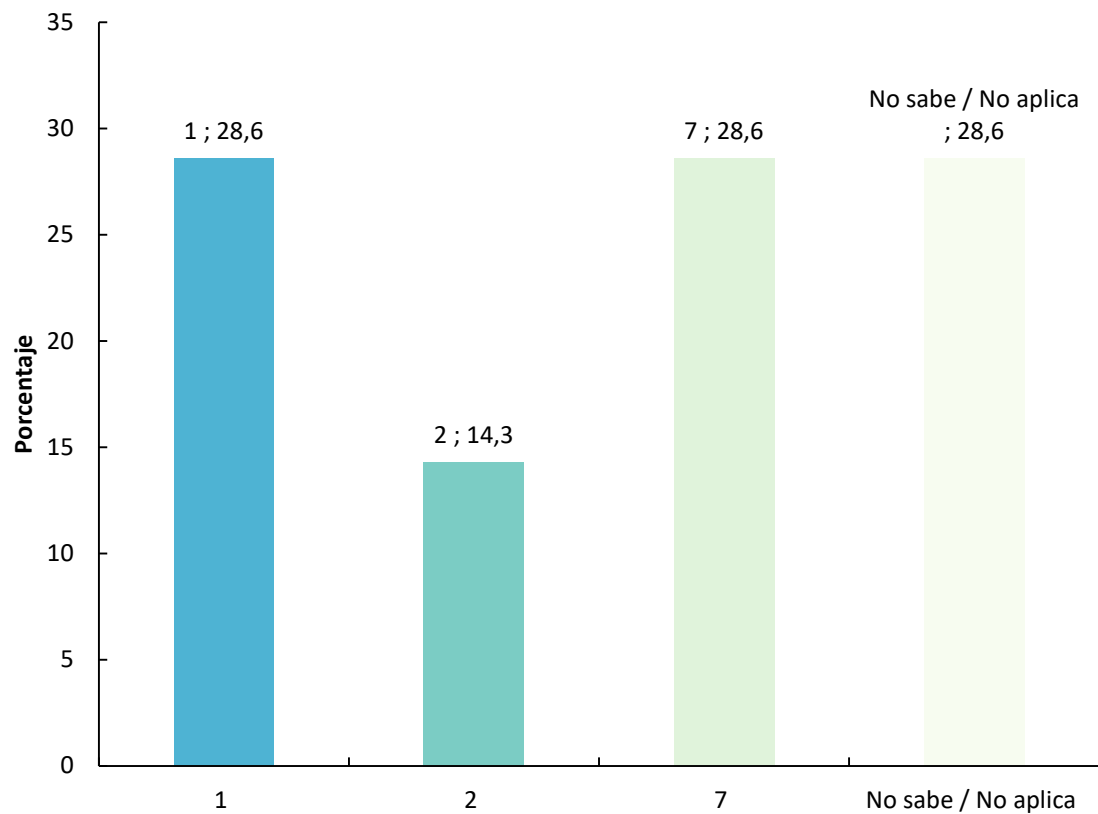

Estadísticas	
Total de respuestas	7.0
Mínimo	1.0
Máximo	7.0
Total	18.0
Promedio	3.6
Desviación típica (StdDev)	2.8
Respuestas omitidas	0.0

26.La información pública disponible (web / intranet) sobre los procesos de depósito y defensa de la tesis y la de solicitud del título de doctor/a fue adecuada.

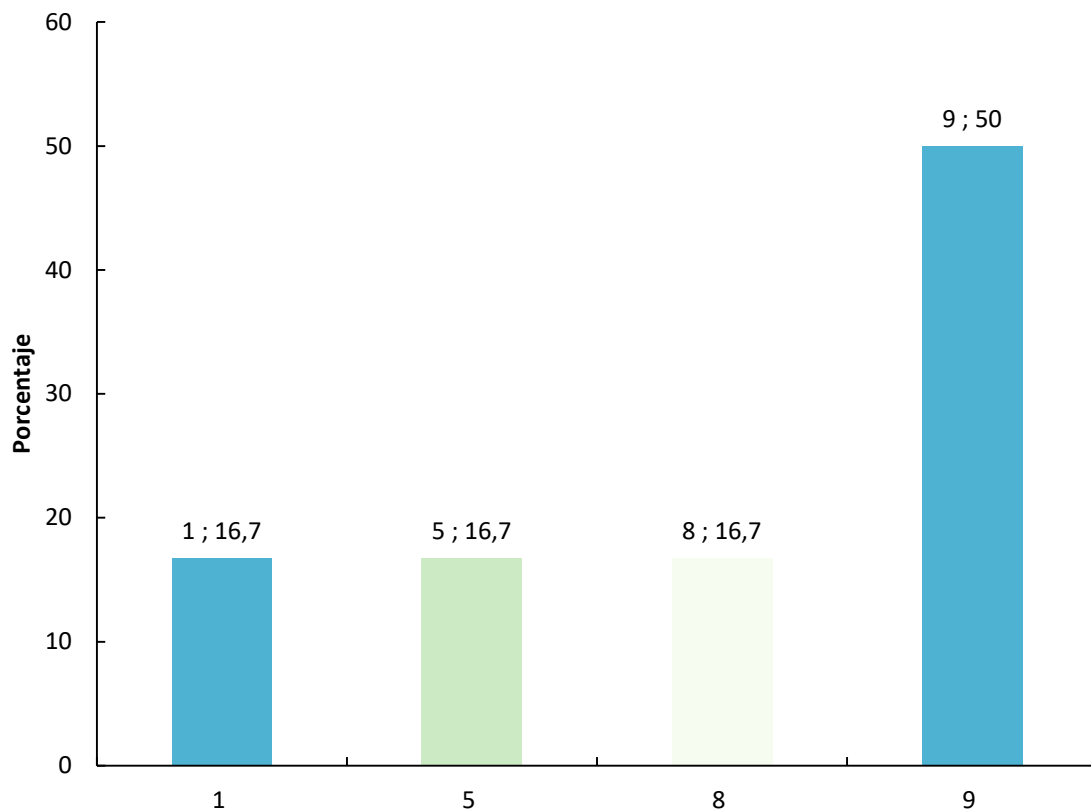

Estadísticas	
Total de respuestas	6.0
Mínimo	1.0
Máximo	9.0
Total	41.0
Promedio	6.8
Desviación típica (StdDev)	3.0
Respuestas omitidas	1.0

27. El proceso de depósito de la tesis y la aplicación web usada fueron adecuados.

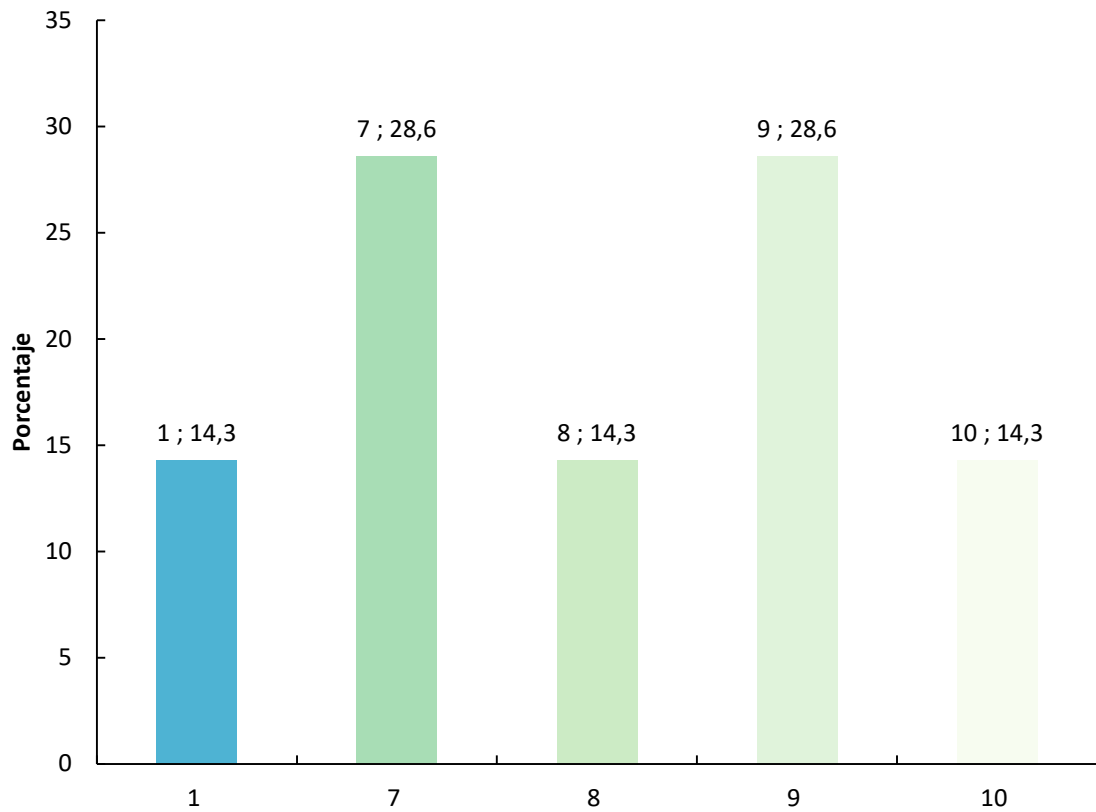

Estadísticas	
Total de respuestas	7.0
Mínimo	1.0
Máximo	10.0
Total	51.0
Promedio	7.3
Desviación típica (StdDev)	2.8
Respuestas omitidas	0.0

28.La organización y el formato del acto de defensa de la tesis y su evaluación te parecieron adecuados.

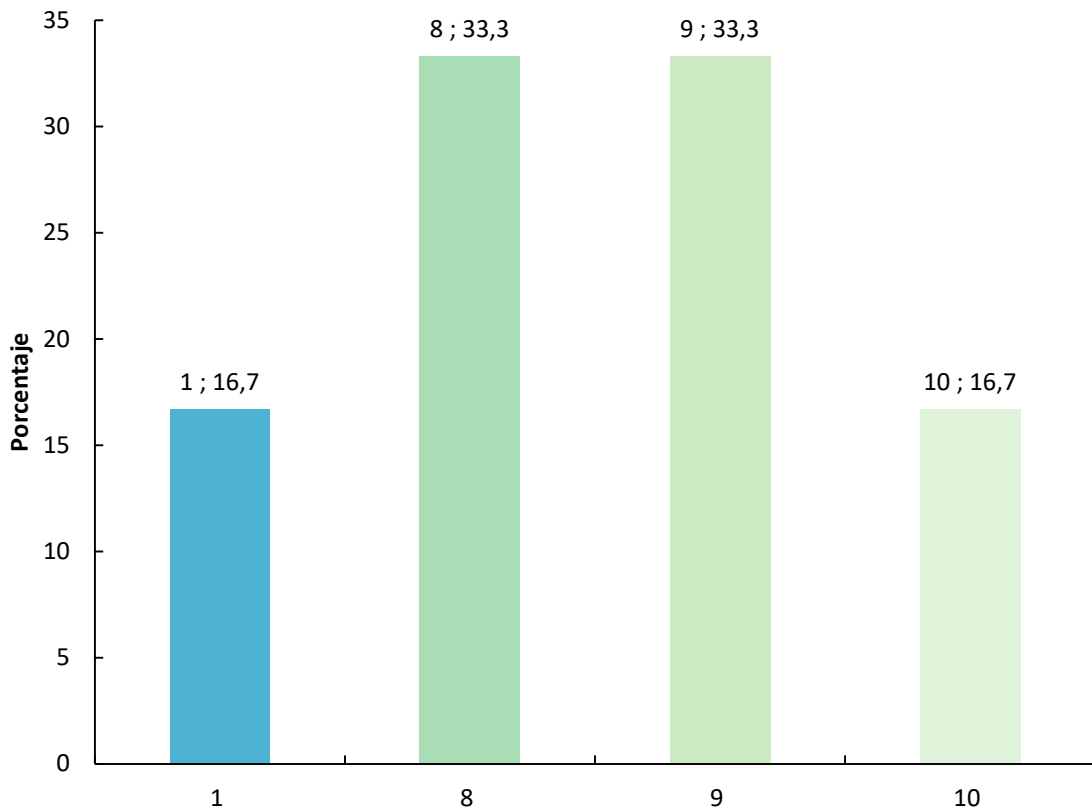

Estadísticas	
Total de respuestas	6.0
Mínimo	1.0
Máximo	10.0
Total	45.0
Promedio	7.5
Desviación típica (StdDev)	3.0
Respuestas omitidas	1.0

29.El proceso de solicitud de título fue adecuado.

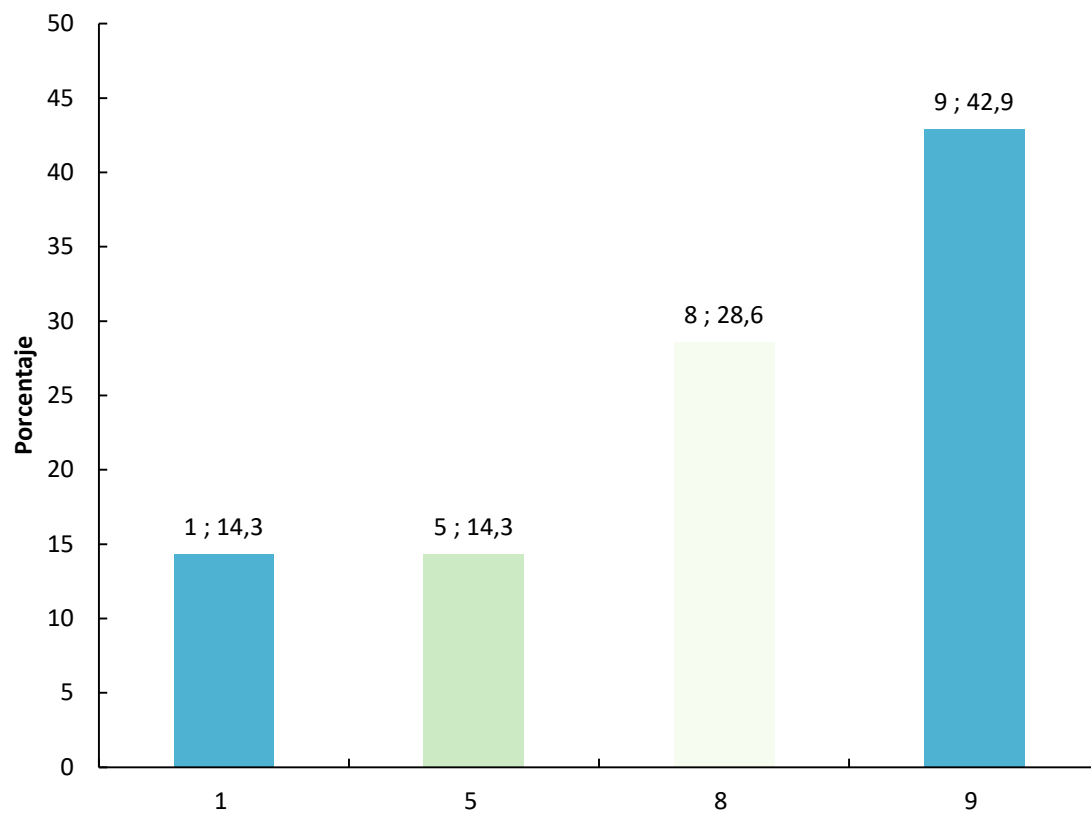

Estadísticas	
Total de respuestas	7.0
Mínimo	1.0
Máximo	9.0
Total	49.0
Promedio	7.0
Desviación típica (StdDev)	2.8
Respuestas omitidas	0.0

30.En general, la satisfacción con el programa de doctorado fue:

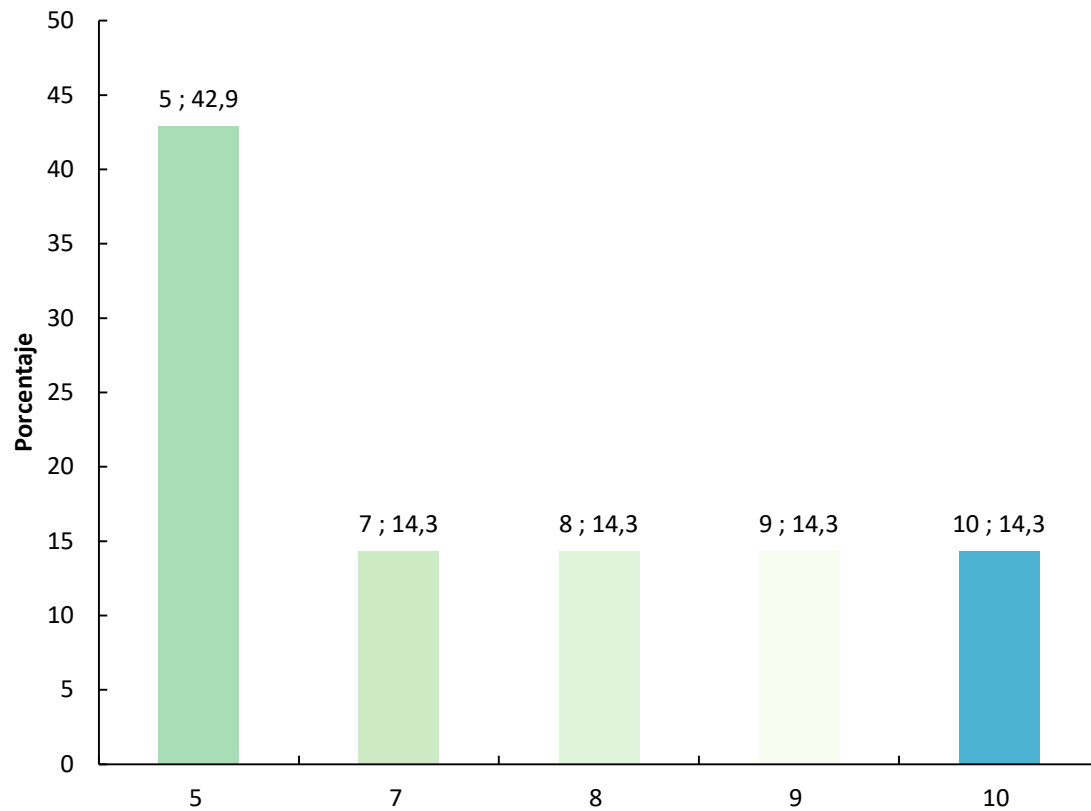

Estadísticas	
Total de respuestas	7.0
Mínimo	5.0
Máximo	10.0
Total	49.0
Promedio	7.0
Desviación típica (StdDev)	1.9

31.Incidencias o problemas detectados

ID de la respuesta	Respuesta
174	The courses provided by the university for doctoral students is below the standard. The courses are not upto the level of a doctorate degree.
193	Nada
206	Debería haber una evaluación del director de tesis de manera anónima y por un organismo independiente al del departamento o de la URV. Si se detecta mala supervisión o abuso de poder, se pudiera denunciar de forma anónima y velando por los derechos del estudiante. No es real la política de la URV en cuanto a este tema es solo postureo institucional
277	Being an international programme ,English language was not used an an official language ,and most of events were held in Catalan.

32.Aspectos positivos destacables

ID de la respuesta	Respuesta
177	My supervisor Jaume Giralt was so nice person. I really missed him
193	Nada
284	-The availability of by supervisor and of the technical staff. -The possibility of defending via videoconference was highly appreciated as I did not need to travel back to Spain. -Doctoral Day activity was very useful to meet other students.

33.Propuestas de mejora

ID de la respuesta	Respuesta
193	Nada
206	Cursos de formación realmente interesantes para el alumnado, tanto a nivel de competencias transversales como técnicas. Que estén impartidos con objetivo de mejorar habilidades del alumnado no para decir que se cumple con cursos de formación
284	-Maybe increase courses in English and by videoconference.