

Encuesta de satisfacción a titulados/as de doctorado 20_23

Encuesta de satisfacción a titulados/as de doctorado

Response Statistics

	Suma	Porcentaje
Completo	11	100
Parcial	0	0
Descualificado	0	0
Totales	11	

1.Escoge tu sexo

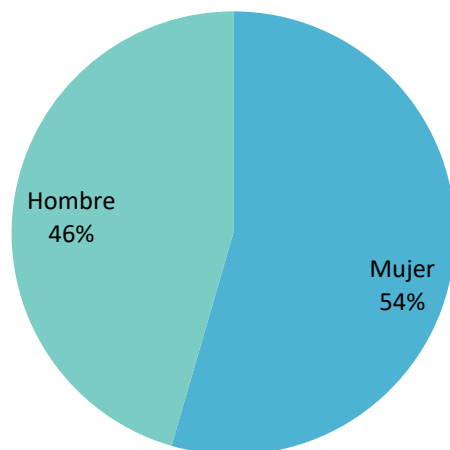

Valor	Porcentaje	Suma
Mujer	54.5%	6
Hombre	45.5%	5
	Totales	11

3.Selecciona el año de la primera matrícula en el programa de doctorado

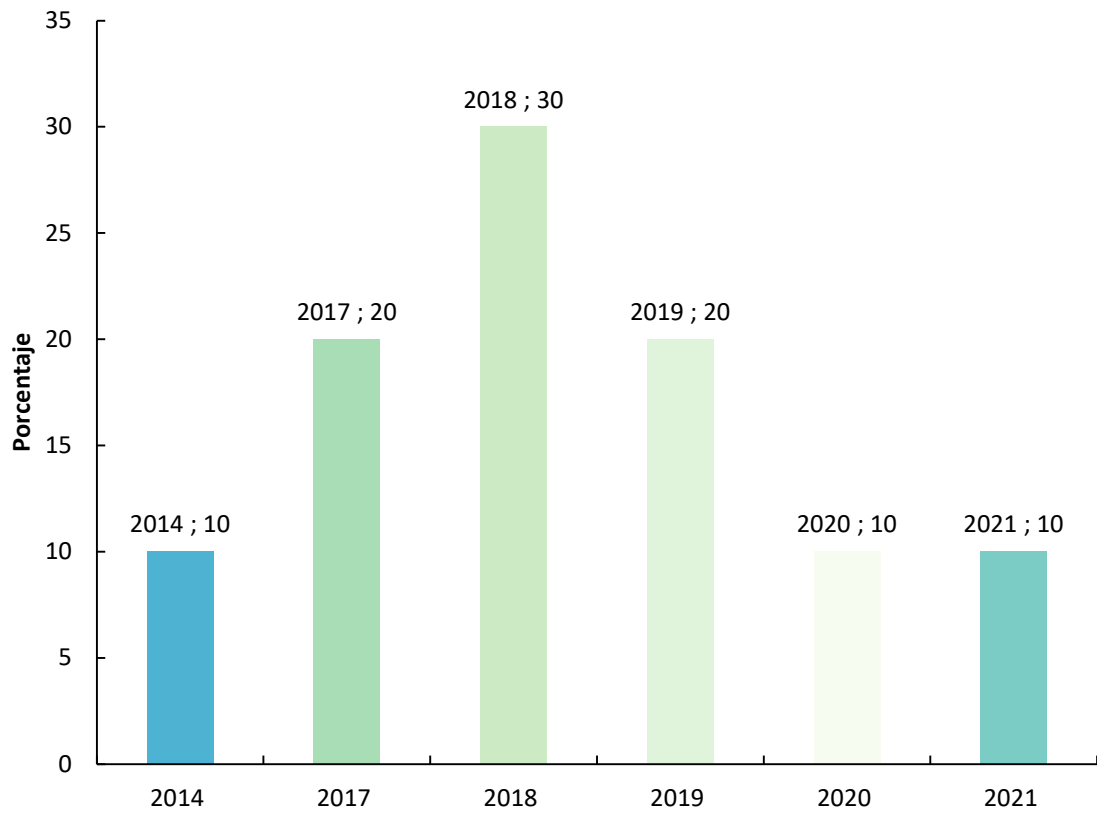

Valor	Porcentaje	Suma
2014	10.0%	1
2017	20.0%	2
2018	30.0%	3
2019	20.0%	2
2020	10.0%	1
2021	10.0%	1
	Totales	10

4. Selecciona el año de la defensa de tu tesis

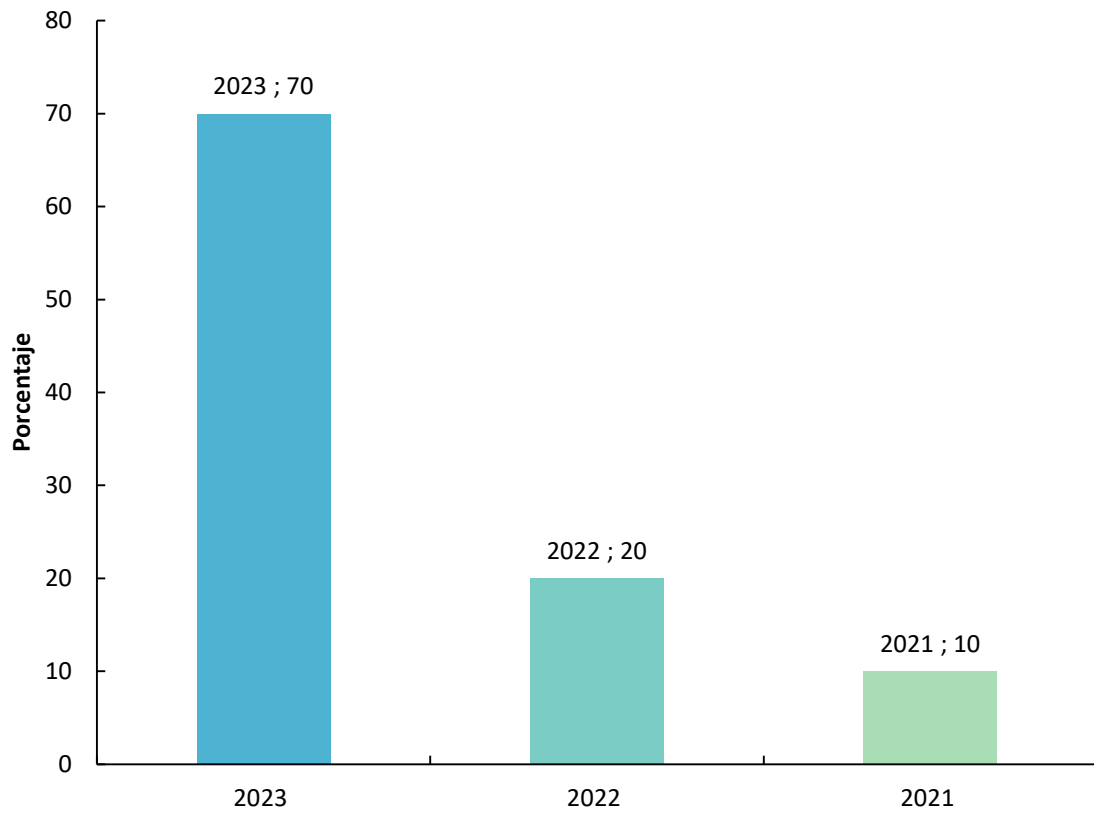

Valor	Porcentaje	Suma
2023	70.0%	7
2022	20.0%	2
2021	10.0%	1
	Totales	10

5.¿Volverías a hacer tu doctorado en la URV?

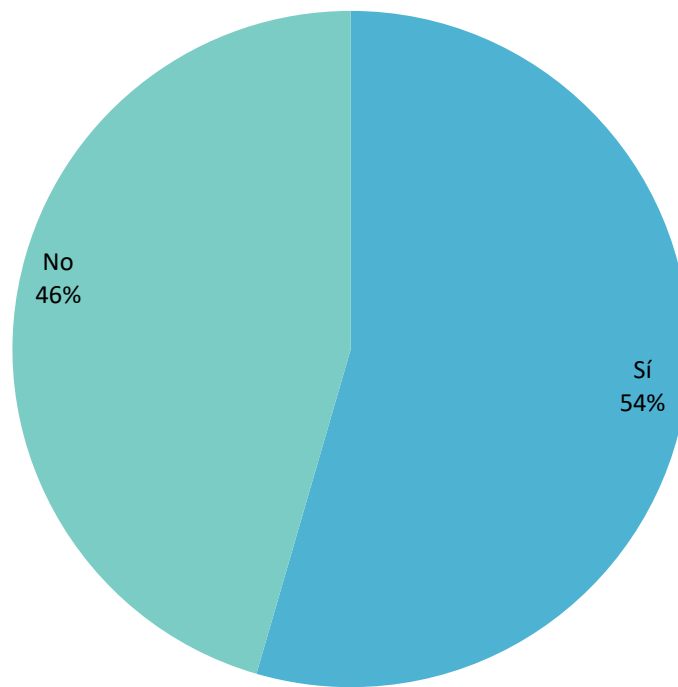

Valor	Porcentaje	Suma
Sí	54.5%	6
No	45.5%	5
	Totales	11

6.¿ Recomendarías la URV como universidad para cursar los estudios de doctorado?

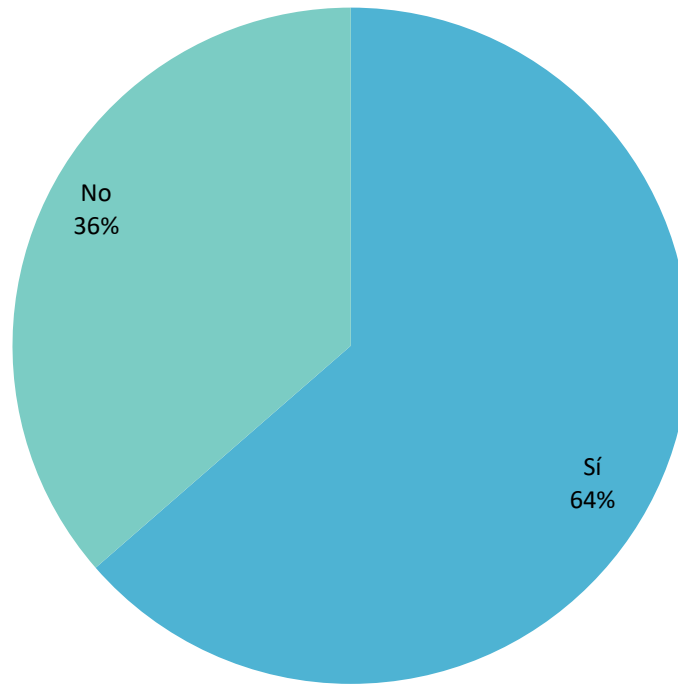

Valor	Porcentaje	Suma
Sí	63.6%	7
No	36.4%	4
	Totales	11

7.¿Trabajas actualmente?

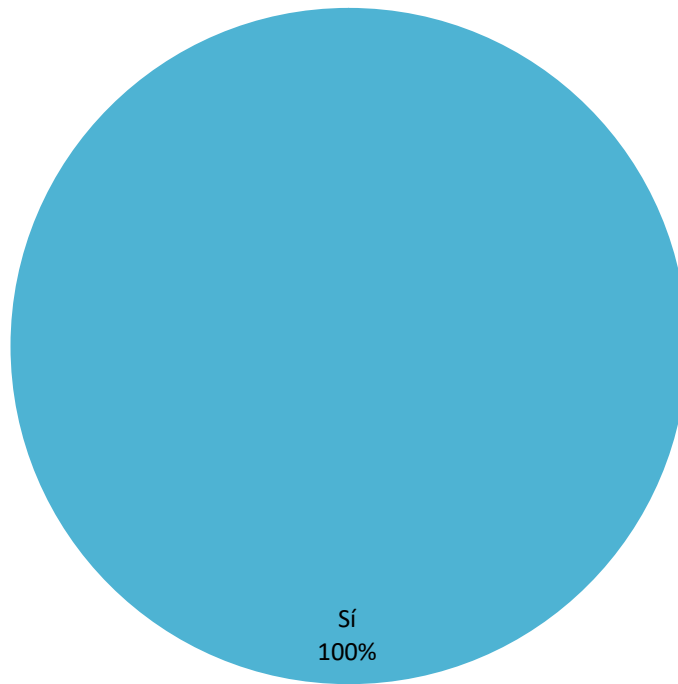

Valor	Porcentaje	Suma
Sí	100.0%	11
	Totales	11

8.¿Tienes o tenías una jornada a tiempo completo?

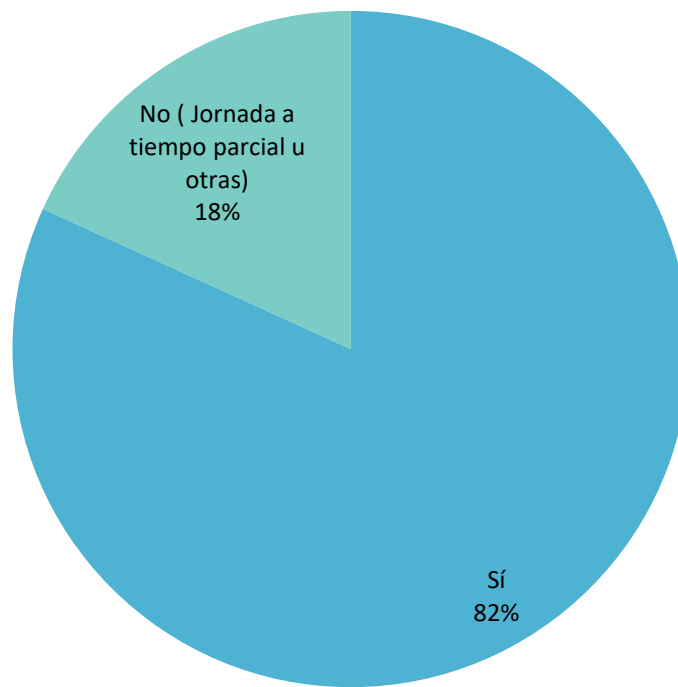

Valor	Porcentaje	Suma
Sí	81.8%	9
No (Jornada a tiempo parcial u otras)	18.2%	2
	Totales	11

9.¿Trabajas o trabajabas fuera de España?

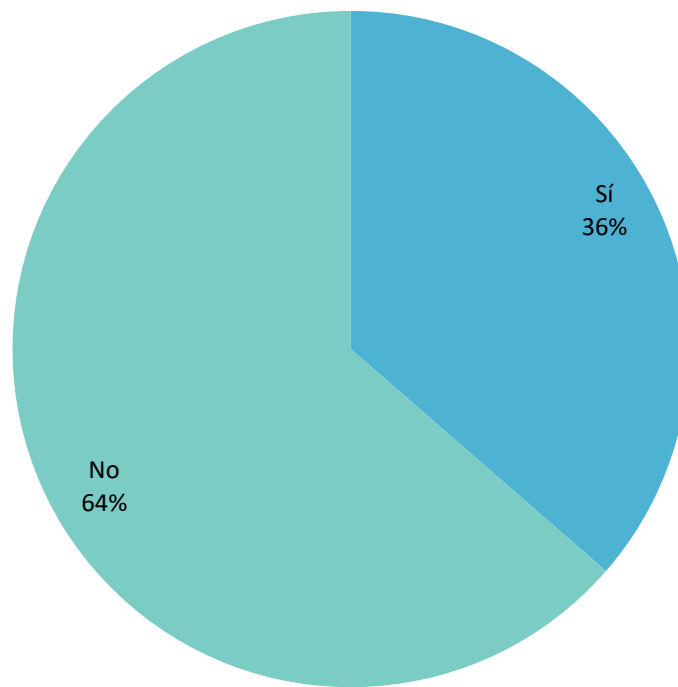

Valor	Porcentaje	Suma
Sí	36.4%	4
No	63.6%	7
	Totales	11

10.¿Dónde tienes o has tenido el trabajo de mayor dedicación?

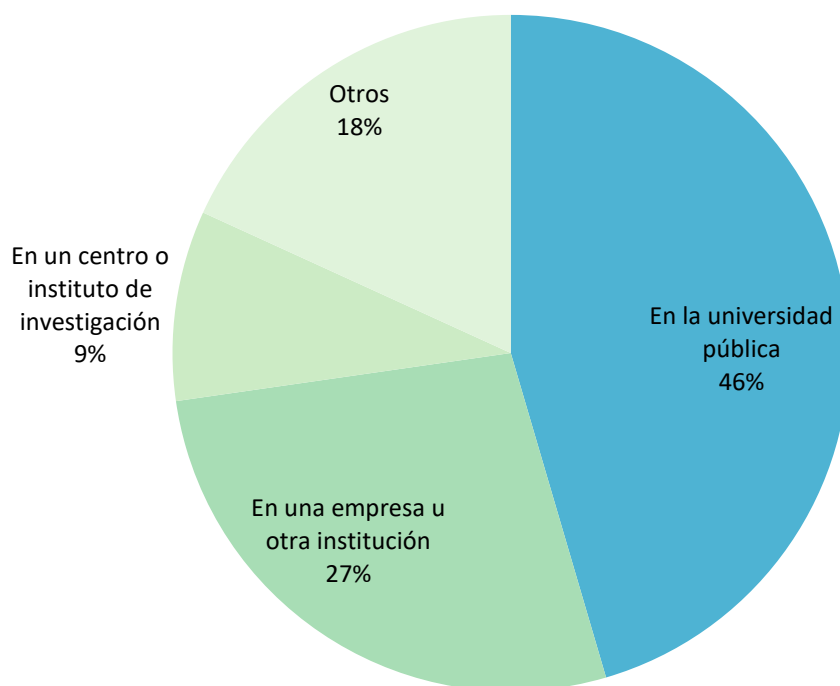

Valor	Porcentaje	Suma
En la universidad pública	45.5%	5
En una empresa u otra institución	27.3%	3
En un centro o instituto de investigación	9.1%	1
Otros	18.2%	2
	Totales	11

11.¿Qué tipo de contrato tienes o has tenido?

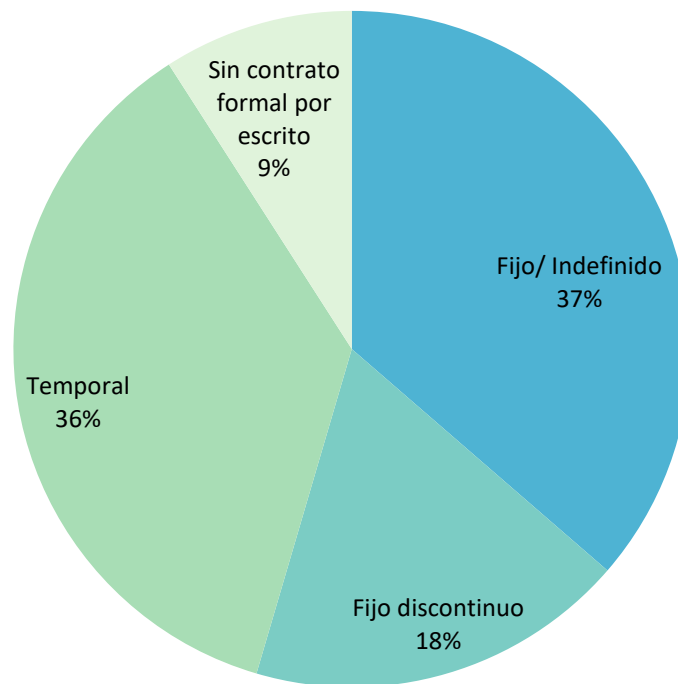

Valor	Porcentaje	Suma
Fijo/ Indefinido	36.4%	4
Fijo discontinuo	18.2%	2
Temporal	36.4%	4
Sin contrato formal por escrito	9.1%	1
	Totales	11

12.¿Qué nivel de responsabilidad tienes o has tenido con respecto a otras personas con las que trabajas o has trabajado?



Valor	Porcentaje	Suma
Mando intermedio (jefe de área, sección, departamento, laboratorio u oficina, encargado/a)	45.5%	5
Sin responsabilidad sobre otras personas	54.5%	6
	Totales	11

13.Tu doctorado ha sido un hecho determinante para encontrar un puesto de trabajo o mejorar tu estatus ocupacional.

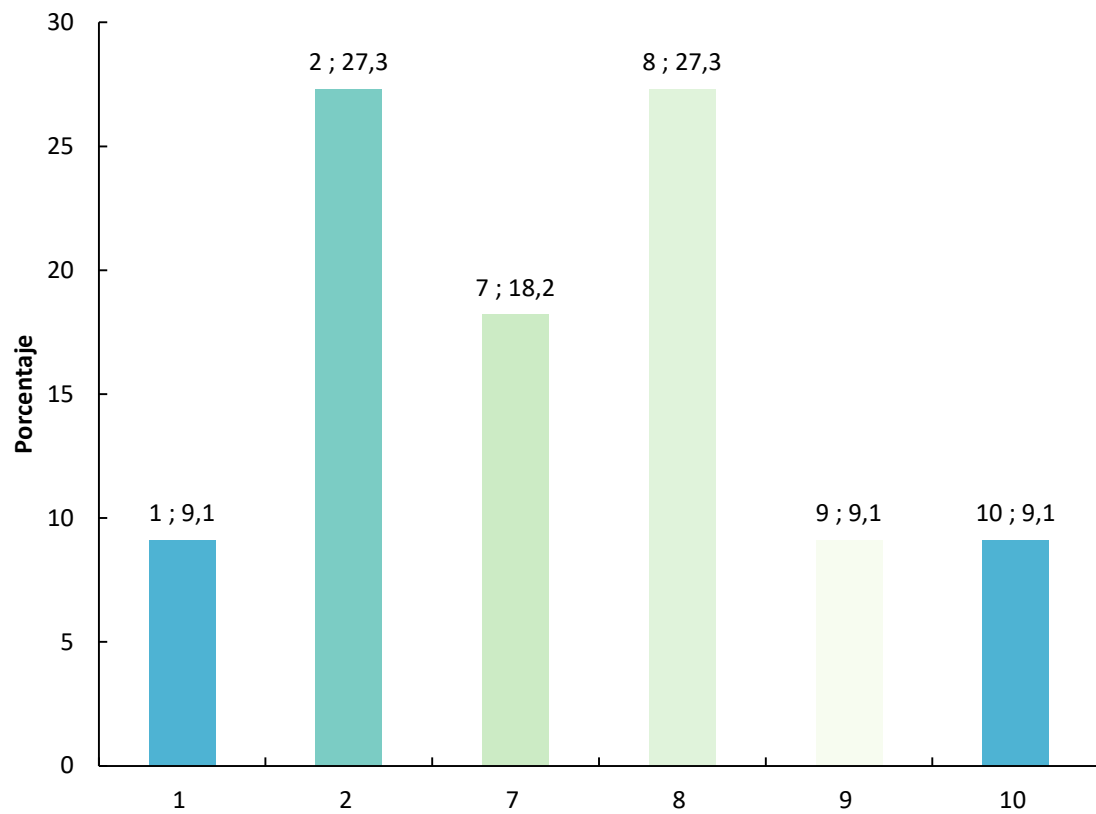

Estadísticas	
Total de respuestas	11.0
Mínimo	1.0
Máximo	10.0
Total	64.0
Promedio	5.8
Desviación típica (StdDev)	3.2
Respuestas omitidas	0.0

14.Tu trabajo actual requiere un nivel de estudios de doctorado.

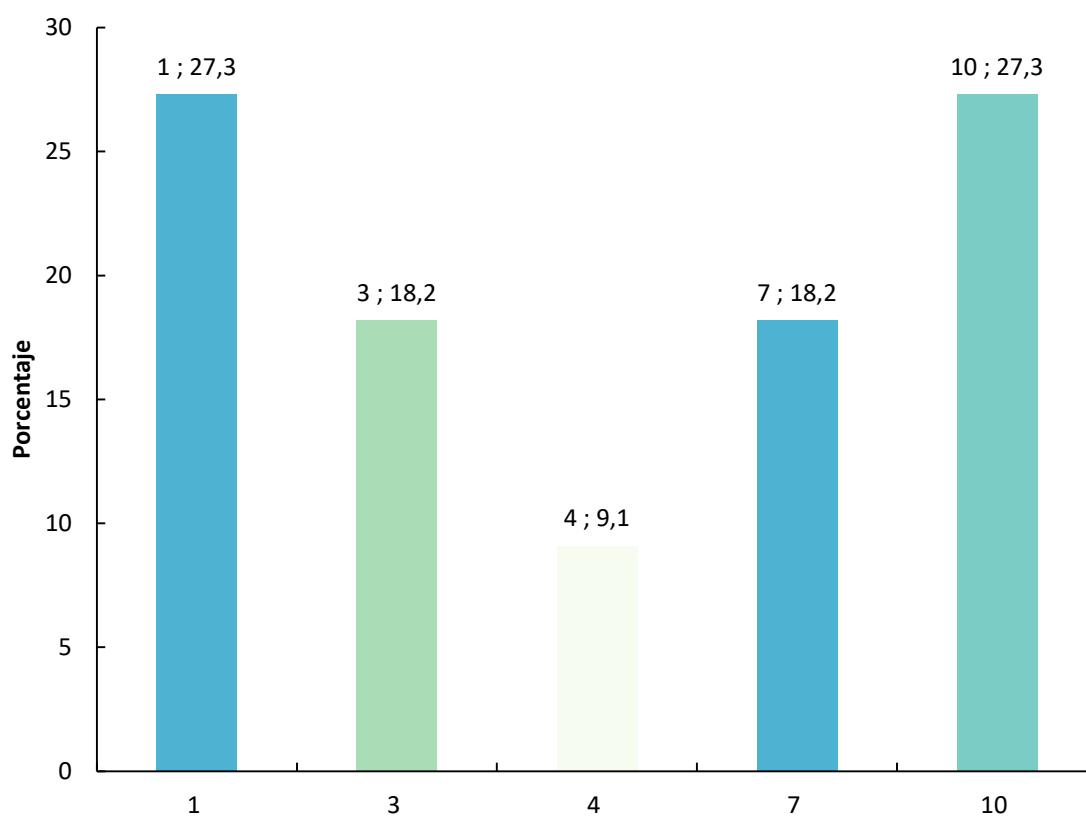

Estadísticas	
Total de respuestas	11.0
Mínimo	1.0
Máximo	10.0
Total	57.0
Promedio	5.2
Desviación típica (StdDev)	3.6
Respuestas omitidas	0.0

15. En general, consideras que la formación de doctorado recibida ha sido o está siendo de utilidad en tu carrera profesional.

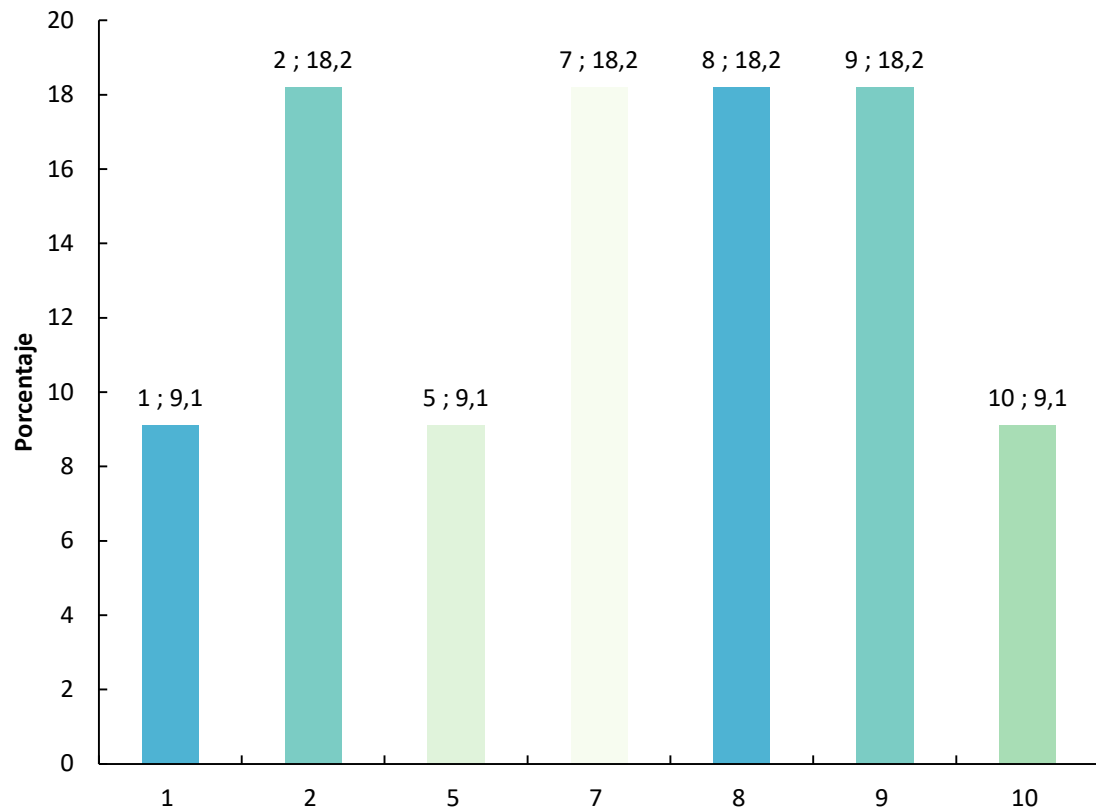

Estadísticas	
Total de respuestas	11.0
Mínimo	1.0
Máximo	10.0
Total	68.0
Promedio	6.2
Desviación típica (StdDev)	3.0
Respuestas omitidas	0.0

16. En el caso de haber cursado la mención internacional, el régimen de cotutela o el doctorado industrial, ¿te ha servido para tu carrera profesional y mejorar tu estatus ocupacional?

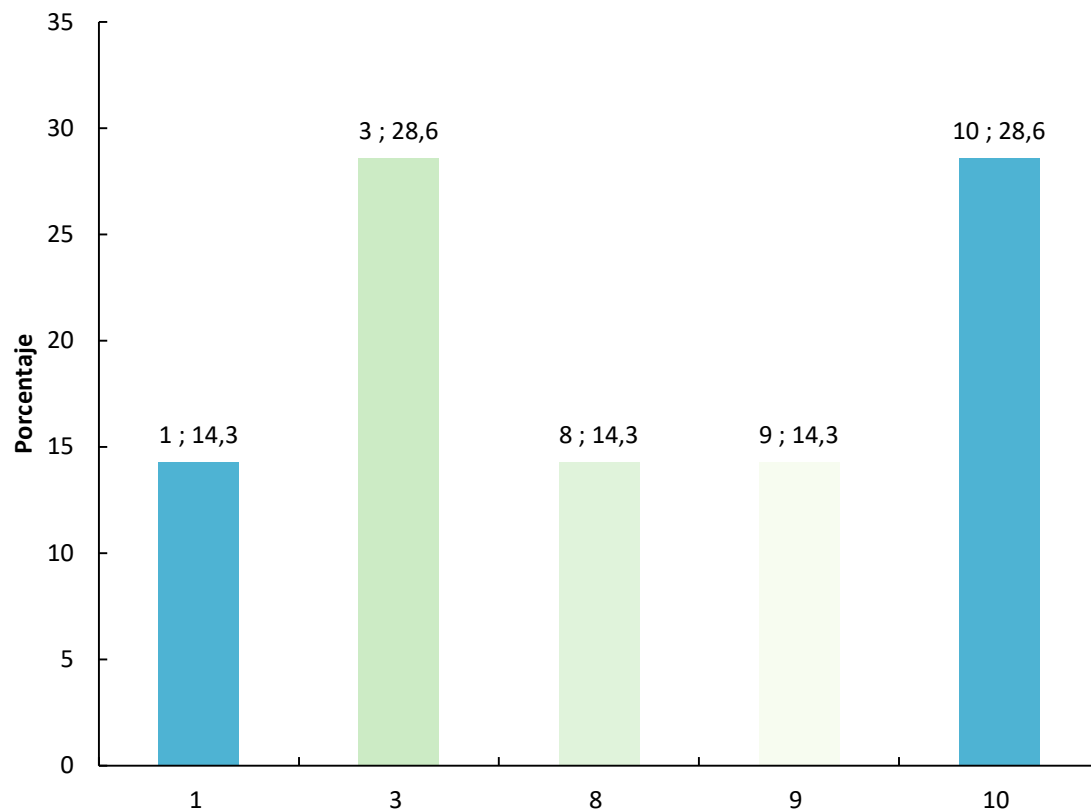

Estadísticas	
Total de respuestas	7.0
Mínimo	1.0
Máximo	10.0
Total	44.0
Promedio	6.3
Desviación típica (StdDev)	3.5
Respuestas omitidas	4.0

17.Tu trabajo actual está en consonancia con el ámbito de tu doctorado.

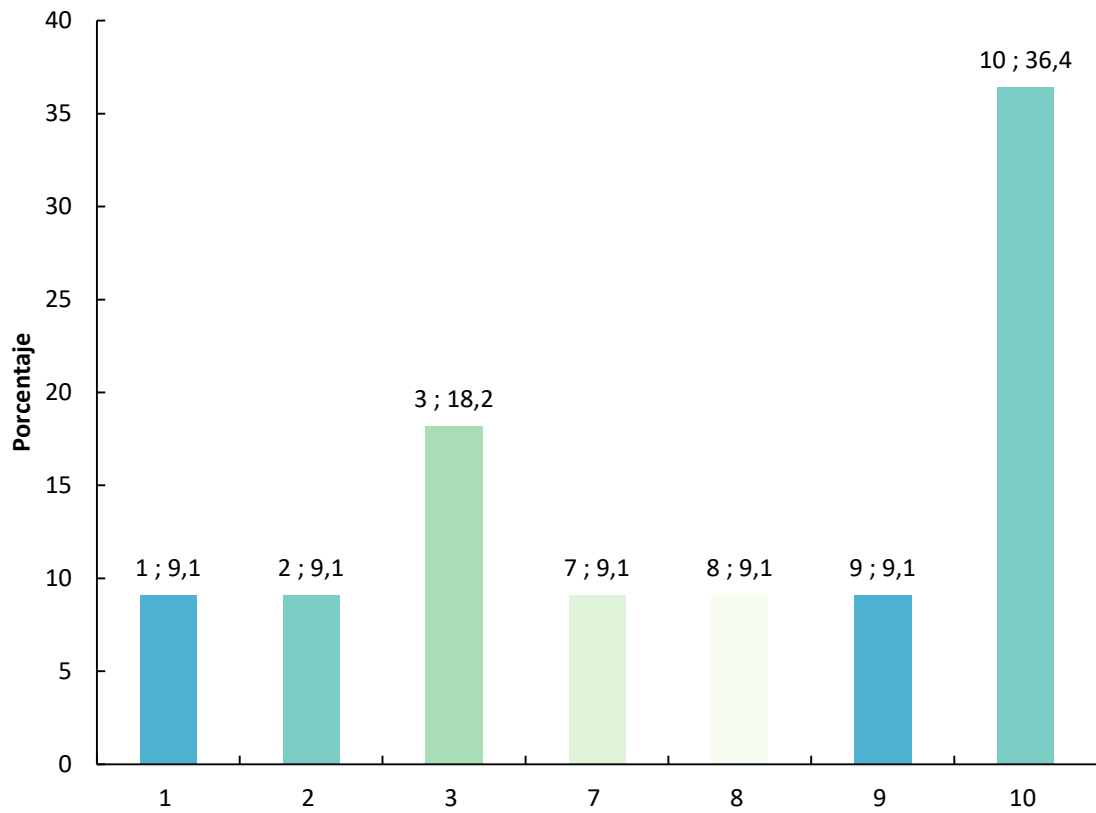

Estadísticas	
Total de respuestas	11.0
Mínimo	1.0
Máximo	10.0
Total	73.0
Promedio	6.6
Desviación típica (StdDev)	3.5
Respuestas omitidas	0.0

18. La atención recibida por parte de la coordinación del programa y la comisión académica fue adecuada.

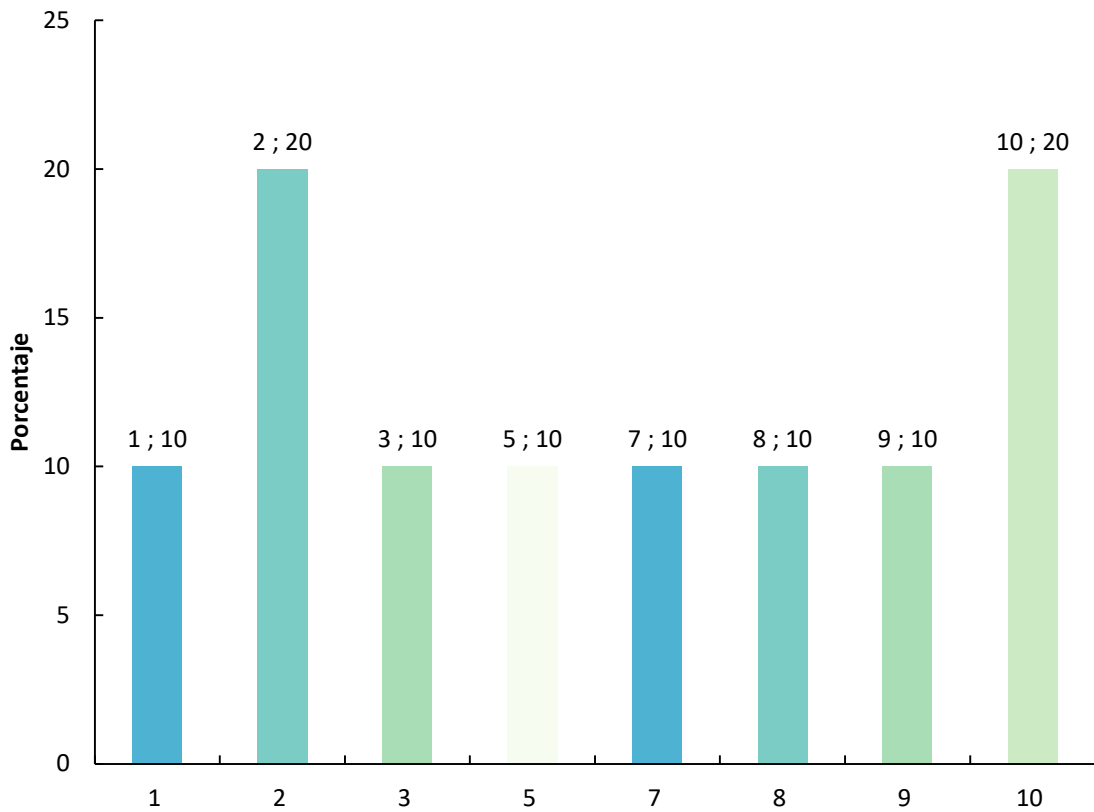

Estadísticas	
Total de respuestas	10.0
Mínimo	1.0
Máximo	10.0
Total	57.0
Promedio	5.7
Desviación típica (StdDev)	3.3
Respuestas omitidas	1.0

19.El seguimiento y atención por parte del director/a/es/as de tesis fue adecuado.

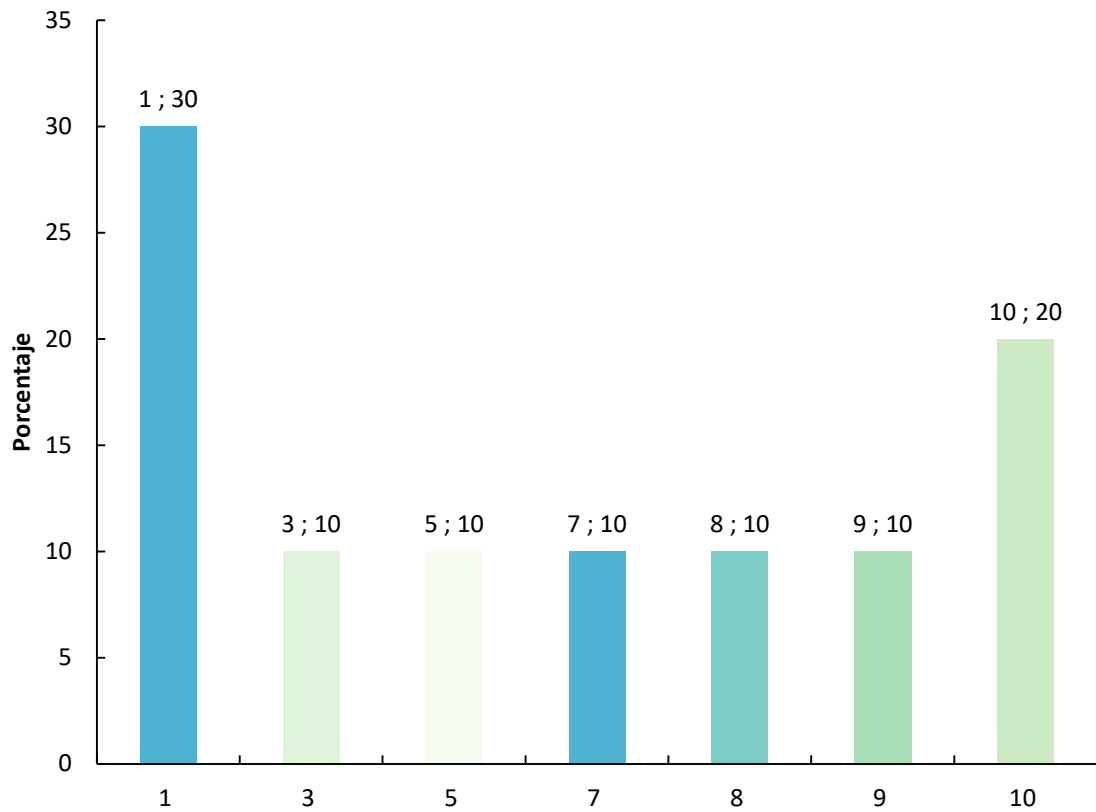

Estadísticas	
Total de respuestas	10.0
Mínimo	1.0
Máximo	10.0
Total	55.0
Promedio	5.5
Desviación típica (StdDev)	3.6
Respuestas omitidas	1.0

20.Las actividades formativas organizadas para los doctorandos dentro del programa de doctorado te parecieron adecuadas (workshops, cursos, seminarios, talleres, etc.).

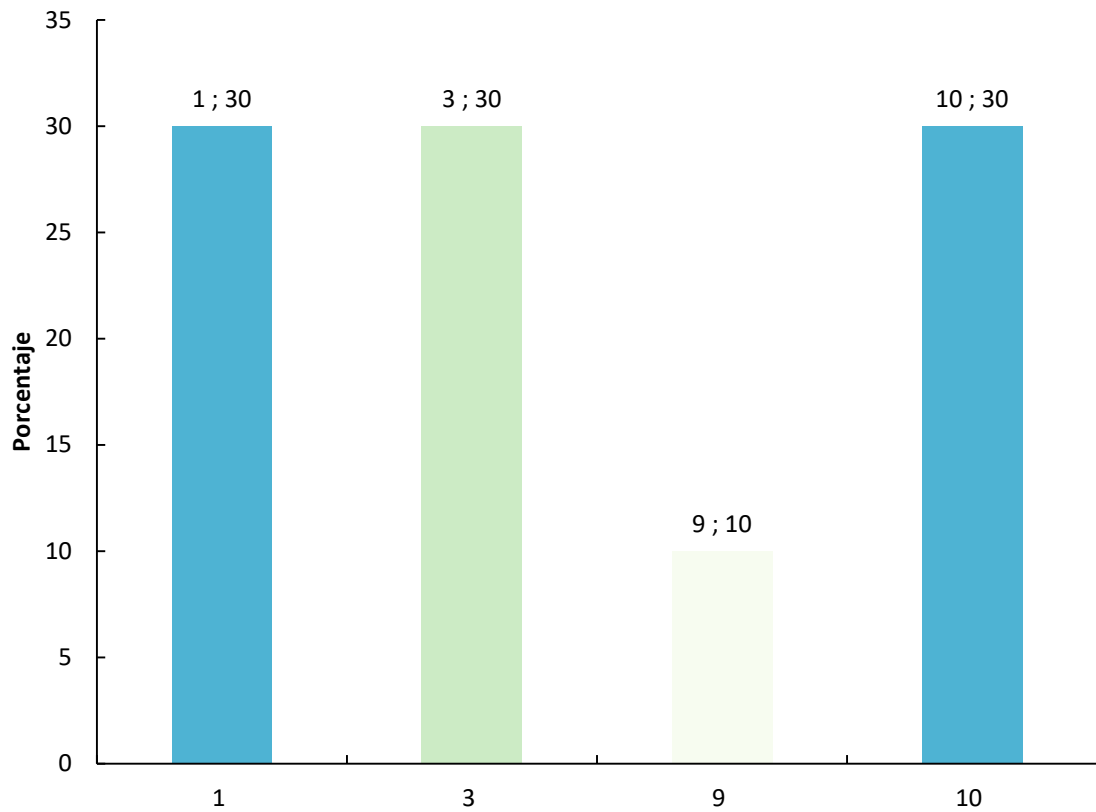

Estadísticas	
Total de respuestas	10.0
Mínimo	1.0
Máximo	10.0
Total	51.0
Promedio	5.1
Desviación típica (StdDev)	3.9
Respuestas omitidas	1.0

21.Las actividades formativas más generales y transversales organizadas por la Escuela (sesión de bienvenida, cursos del ICE, etc.) fueron adecuadas.

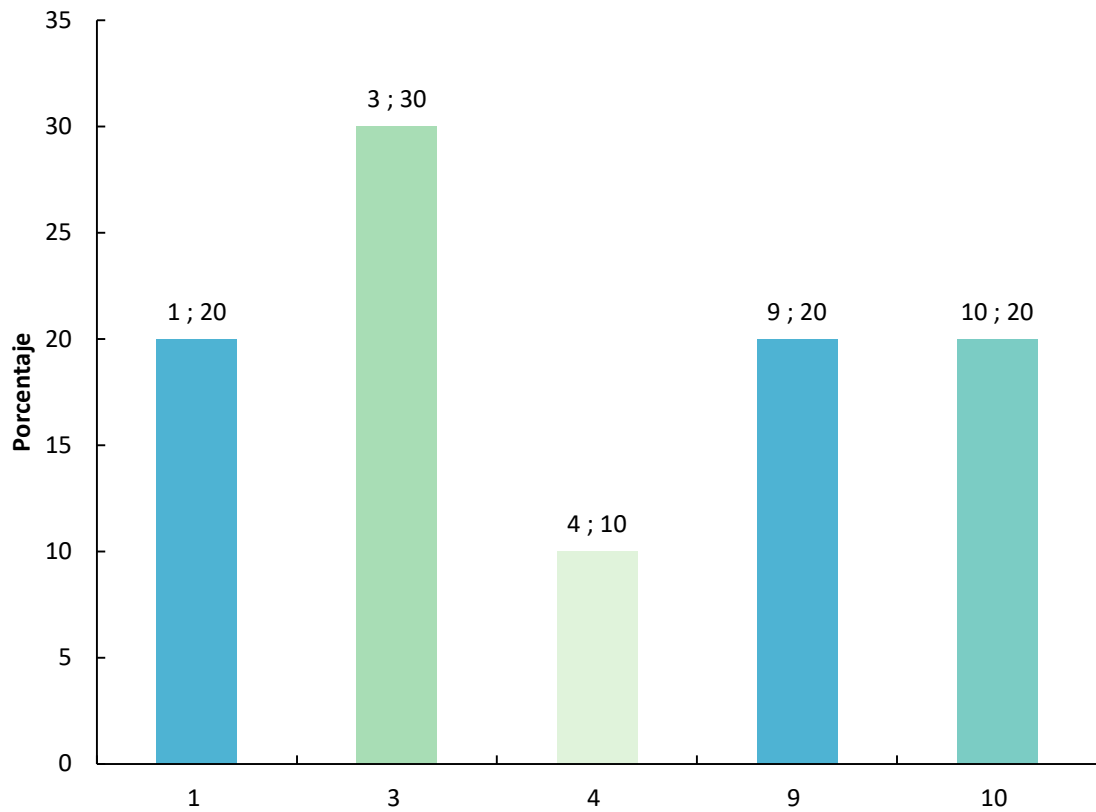

Estadísticas	
Total de respuestas	10.0
Mínimo	1.0
Máximo	10.0
Total	53.0
Promedio	5.3
Desviación típica (StdDev)	3.6
Respuestas omitidas	1.0

22.Teniendo en cuenta que la regulación vigente (Real Decreto 99/2011) establece que se tienen que hacer el seguimiento y la evaluación de los doctorandos a través del DAD y PLAINV, el sistema de evaluación que se hace en la URV es adecuado.

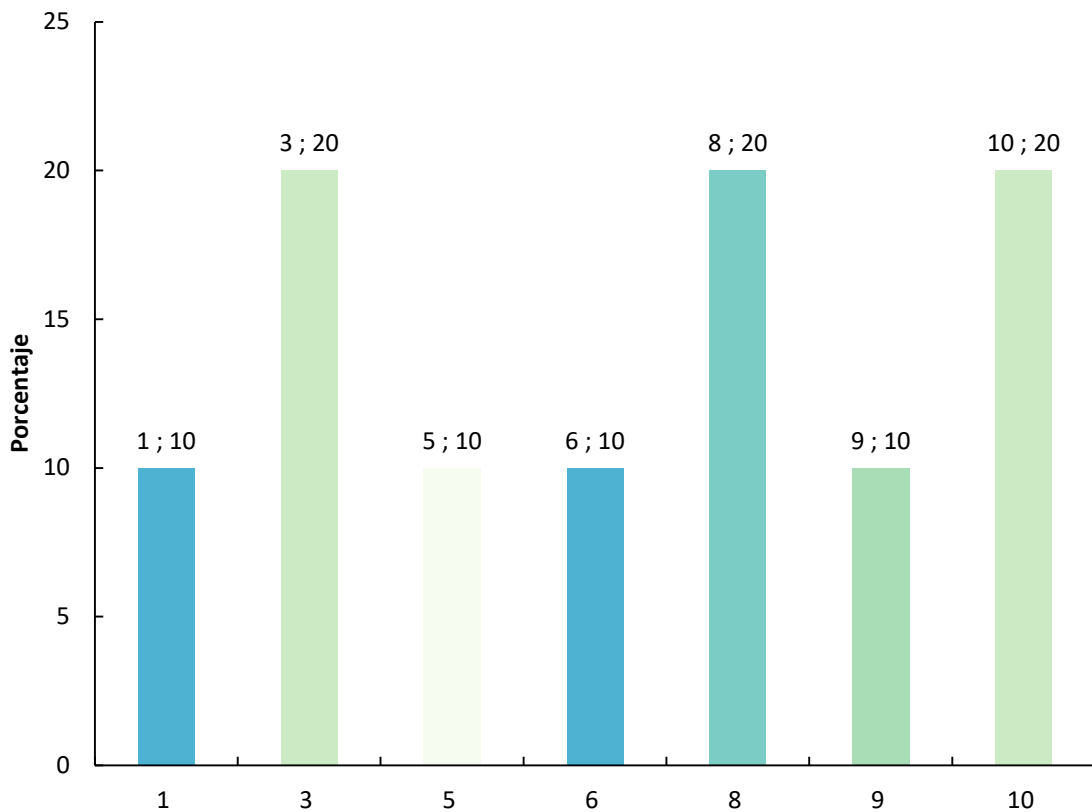

Estadísticas	
Total de respuestas	10.0
Mínimo	1.0
Máximo	10.0
Total	63.0
Promedio	6.3
Desviación típica (StdDev)	3.0
Respuestas omitidas	1.0

23.Los recursos materiales (instalaciones, laboratorios, espacios, aulas específicas, seminarios, fondos bibliográficos, acceso a bases de datos, software, servicios científico-técnicos, etc.) disponibles para llevar a cabo tu tesis doctoral fueron adecuados.

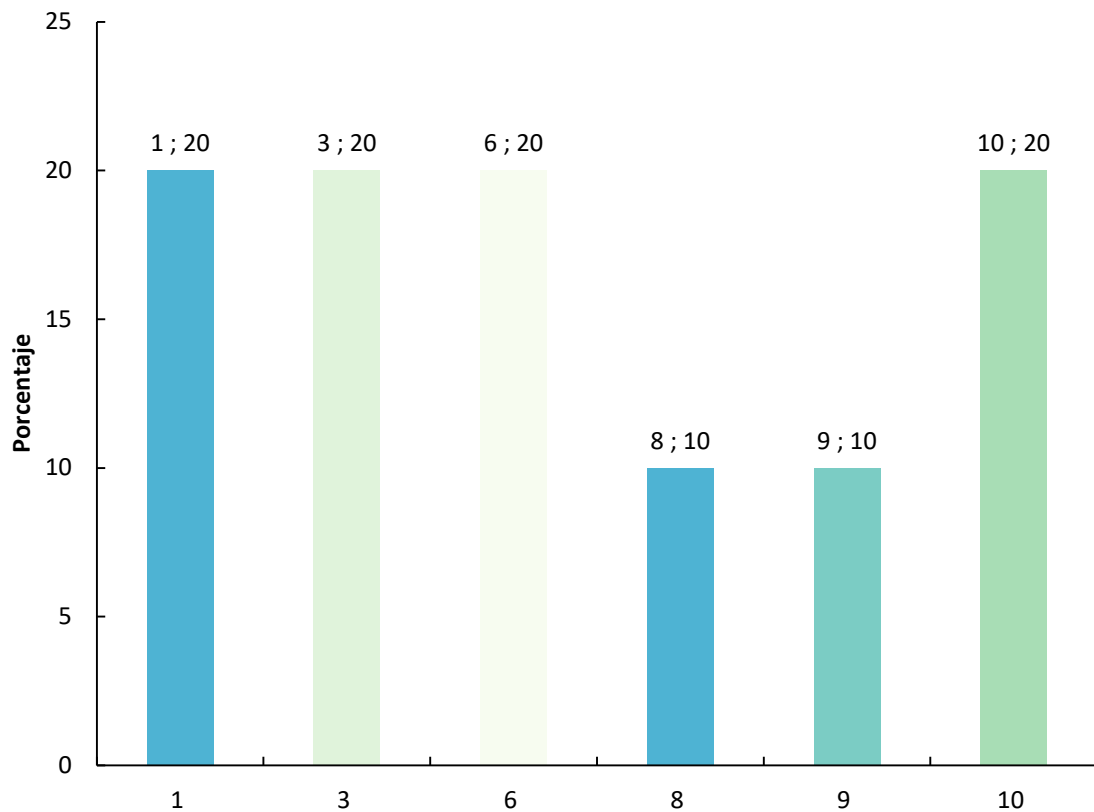

Estadísticas	
Total de respuestas	10.0
Mínimo	1.0
Máximo	10.0
Total	57.0
Promedio	5.7
Desviación típica (StdDev)	3.3
Respuestas omitidas	1.0

24.Los servicios de apoyo al aprendizaje (Moodle, factoría digital, servicios de autoaprendizaje, tutorización, wifi, etc.) que la URV puso a tu disposición fueron adecuados.

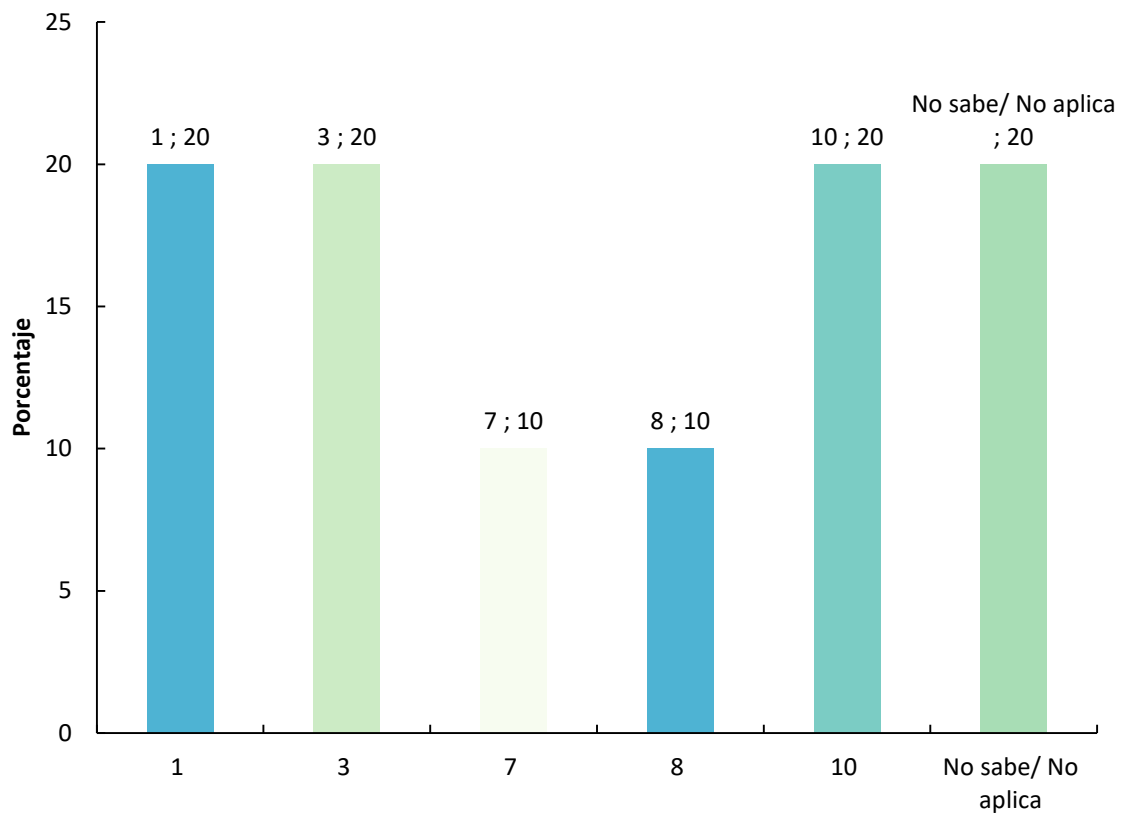

Estadísticas	
Total de respuestas	10.0
Mínimo	1.0
Máximo	10.0
Total	43.0
Promedio	5.4
Desviación típica (StdDev)	3.6
Respuestas omitidas	1.0

25.El servicio de orientación profesional que ofrece la URV a través de la Oficina de Orientación Universitaria es adecuado.

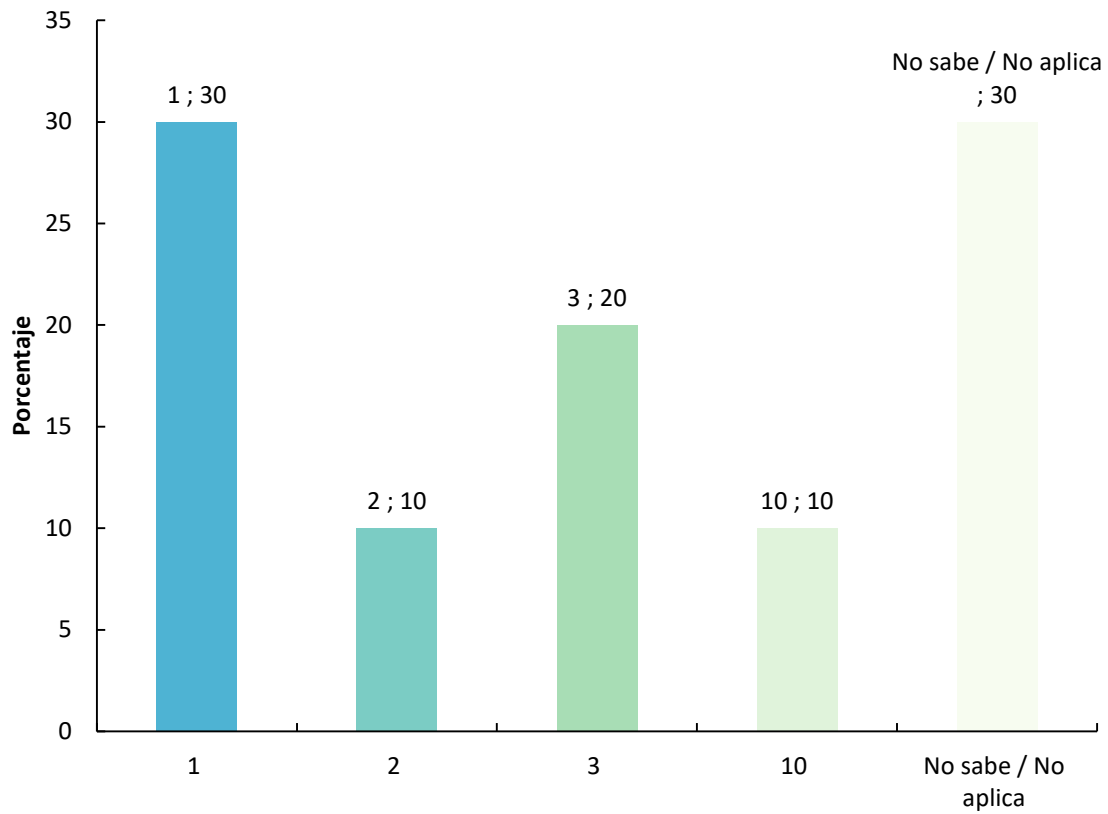

Estadísticas	
Total de respuestas	10.0
Mínimo	1.0
Máximo	10.0
Total	21.0
Promedio	3.0
Desviación típica (StdDev)	3.0
Respuestas omitidas	1.0

26.La información pública disponible (web / intranet) sobre los procesos de depósito y defensa de la tesis y la de solicitud del título de doctor/a fue adecuada.

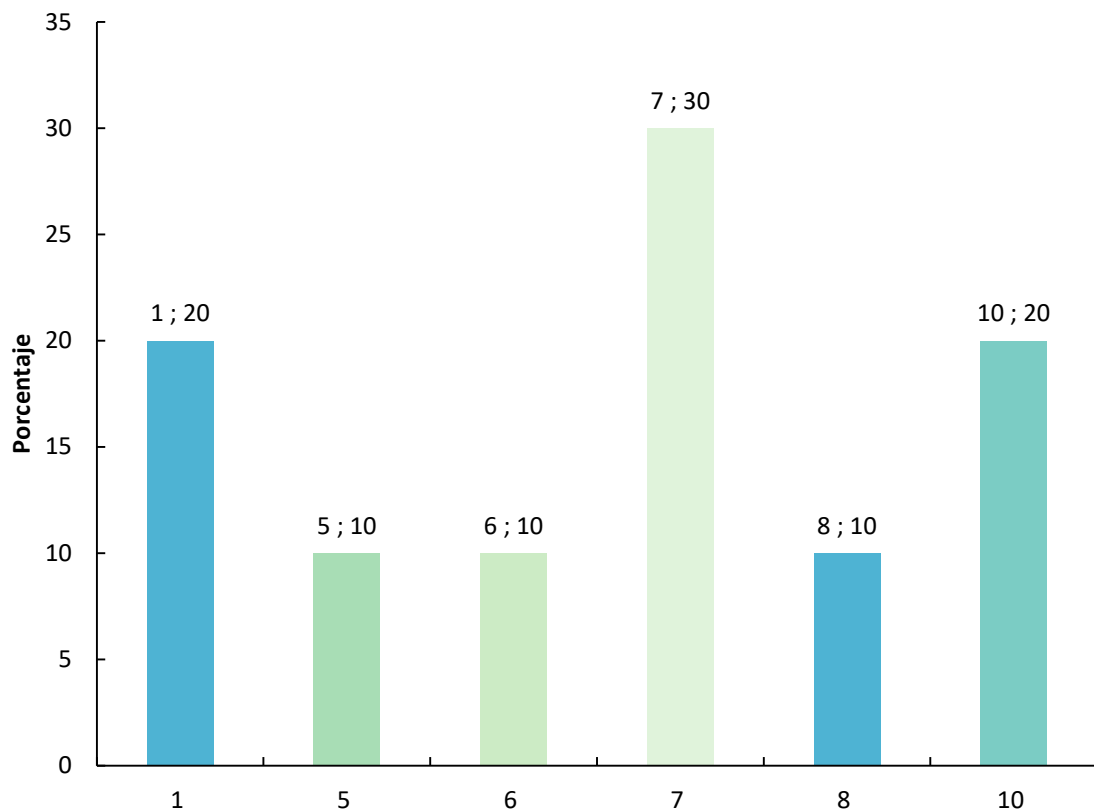

Estadísticas	
Total de respuestas	10.0
Mínimo	1.0
Máximo	10.0
Total	62.0
Promedio	6.2
Desviación típica (StdDev)	3.0
Respuestas omitidas	1.0

27. El proceso de depósito de la tesis y la aplicación web usada fueron adecuados.

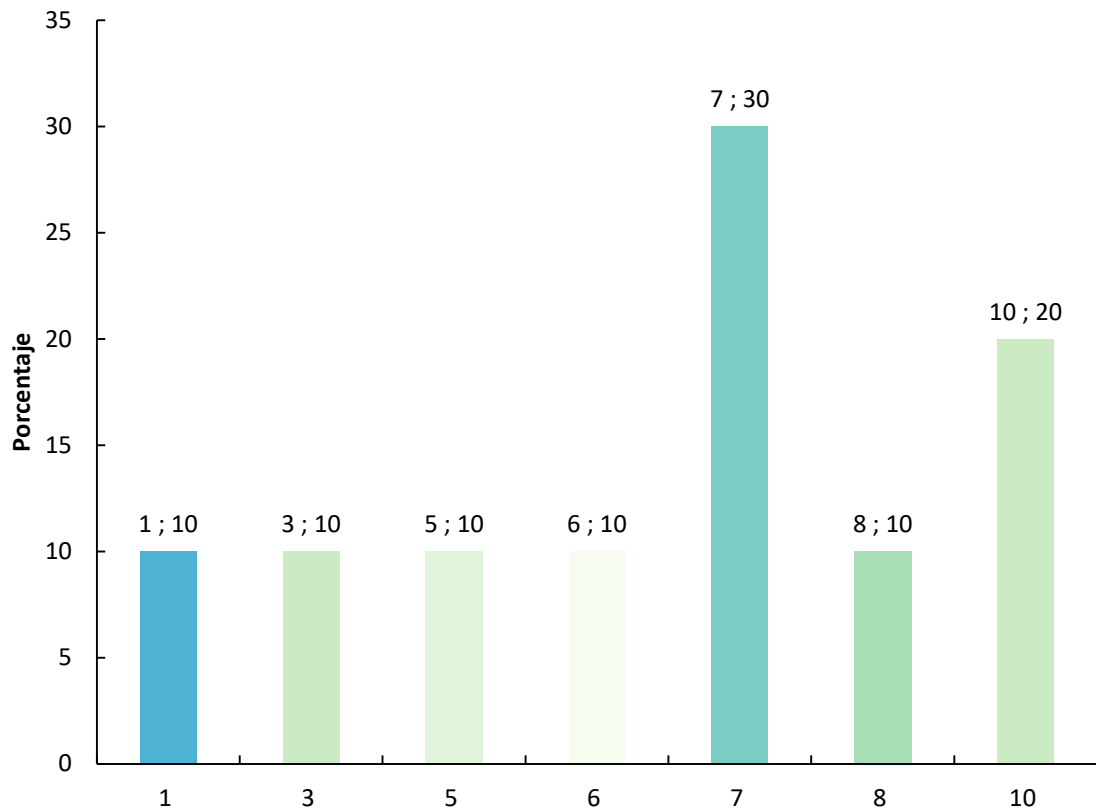

Estadísticas	
Total de respuestas	10.0
Mínimo	1.0
Máximo	10.0
Total	64.0
Promedio	6.4
Desviación típica (StdDev)	2.7
Respuestas omitidas	1.0

28.La organización y el formato del acto de defensa de la tesis y su evaluación te parecieron adecuados.

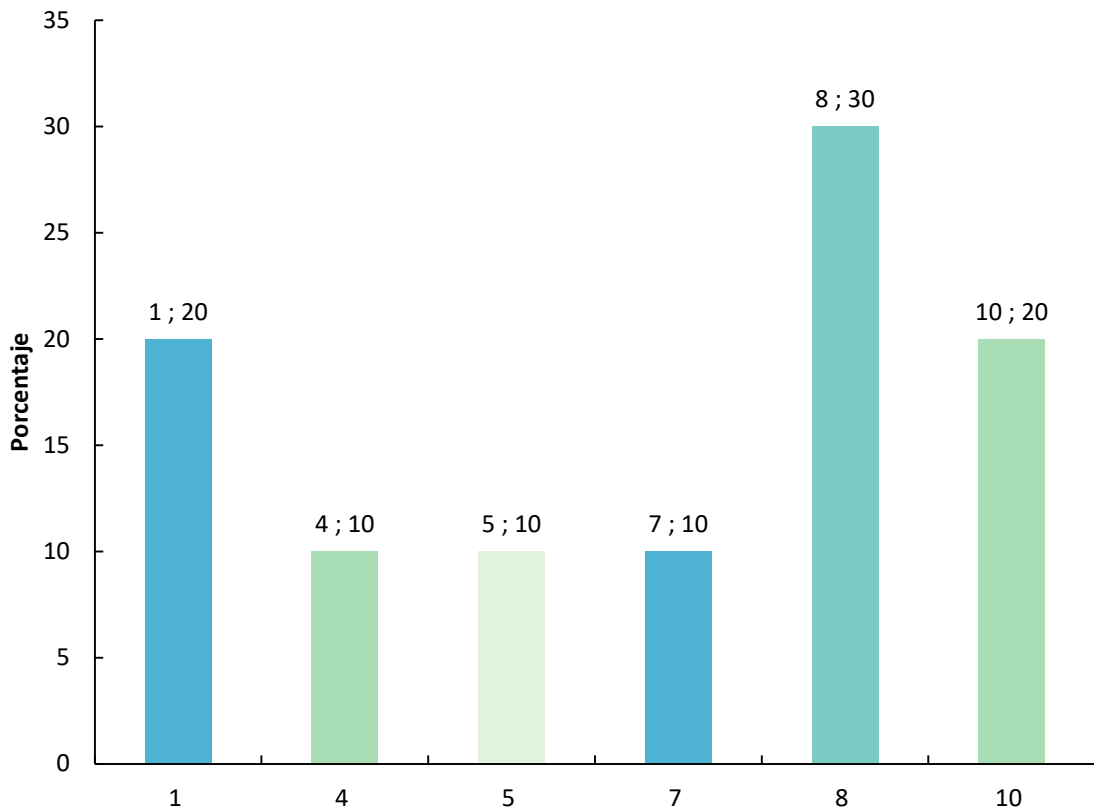

Estadísticas	
Total de respuestas	10.0
Mínimo	1.0
Máximo	10.0
Total	62.0
Promedio	6.2
Desviación típica (StdDev)	3.2
Respuestas omitidas	1.0

29.El proceso de solicitud de título fue adecuado.

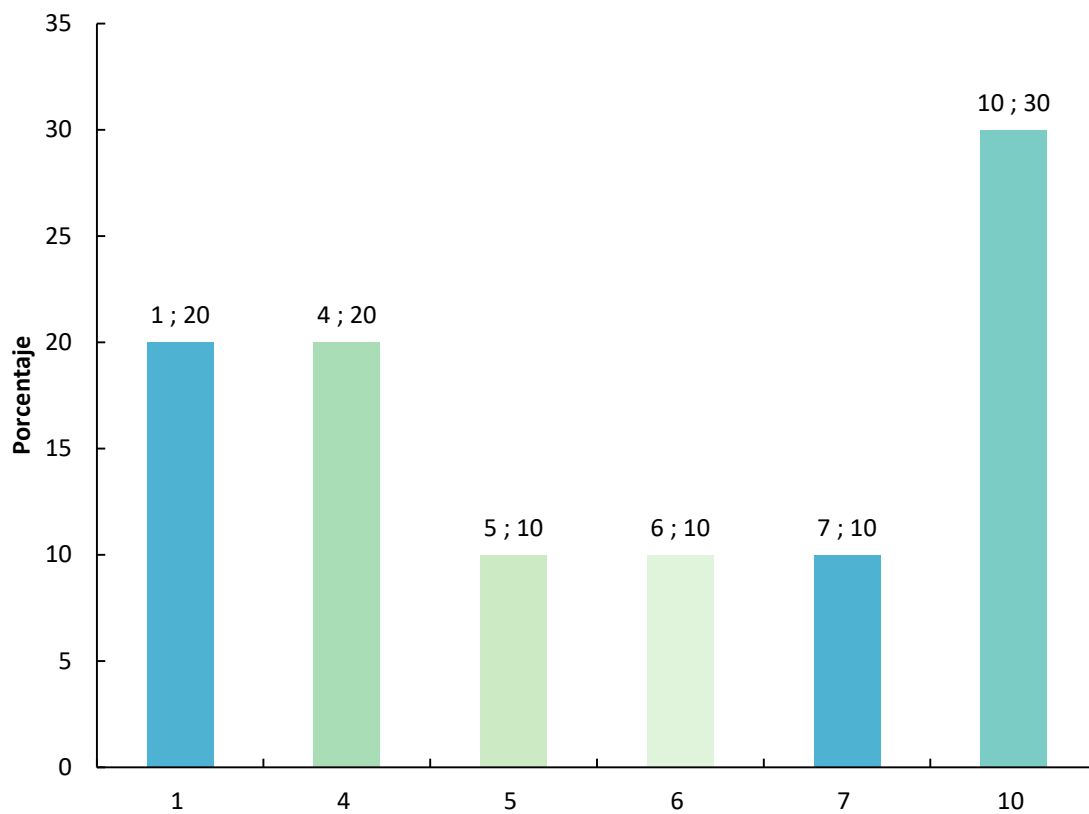

Estadísticas	
Total de respuestas	10.0
Mínimo	1.0
Máximo	10.0
Total	58.0
Promedio	5.8
Desviación típica (StdDev)	3.3
Respuestas omitidas	1.0

30.En general, la satisfacción con el programa de doctorado fue:

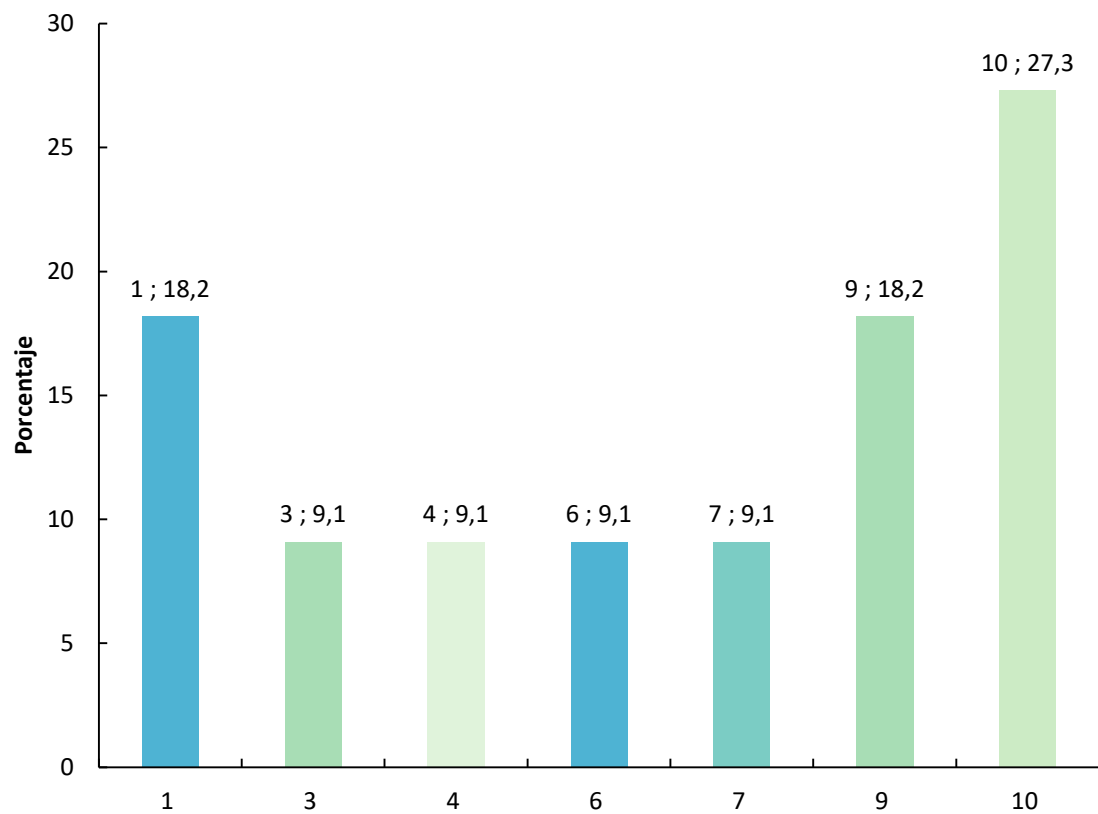

Estadísticas	
Total de respuestas	11.0
Mínimo	1.0
Máximo	10.0
Total	70.0
Promedio	6.4
Desviación típica (StdDev)	3.4

31.Incidencias o problemas detectados

ID de la respuesta	Respuesta
170	pr
188	Directors de tesi que no saben de què va el teu treball. Directors absents i que et fan maltractament psicològic dient que no vals per a res. Directors a càrrec de més de 7 tesis alhora que tenen els seus preferits i no et fan cas
198	Lack of Hospitality Lack of training and support Disorganisation Lack of transparency
202	poca dedicació del tutor massa tràmits administratius no poder modificar el correu establert pel que més s'utilitza

32.Aspectos positivos destacables

ID de la respuesta	Respuesta
188	Ja he acabat

33.Propuestas de mejora

ID de la respuesta	Respuesta
188	Fer una avaluació exhaustiva dels directors de tesi, n'hi ha que no són GENS competents per a ser-ho