

Encuesta de satisfacción a titulados/as de doctorado 20_23

Encuesta de satisfacción a titulados/as de doctorado

	Suma	Porcentaje
Completo	6	100
Parcial	0	0
Descualificado	0	0
Totales	6	

1.Escoje tu sexo

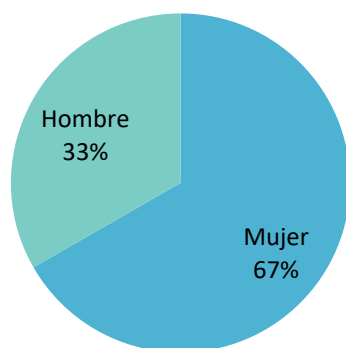

Valor	Porcentaje	Suma
Mujer	66.7%	4
Hombre	33.3%	2
	Totales	6

2.Selecciona el programa de doctorado

Valor	Porcentaje
Antropología y comunicación (Dr. Jordi Roca)	100.0%

3. Selecciona el año de la primera matrícula en el programa de doctorado

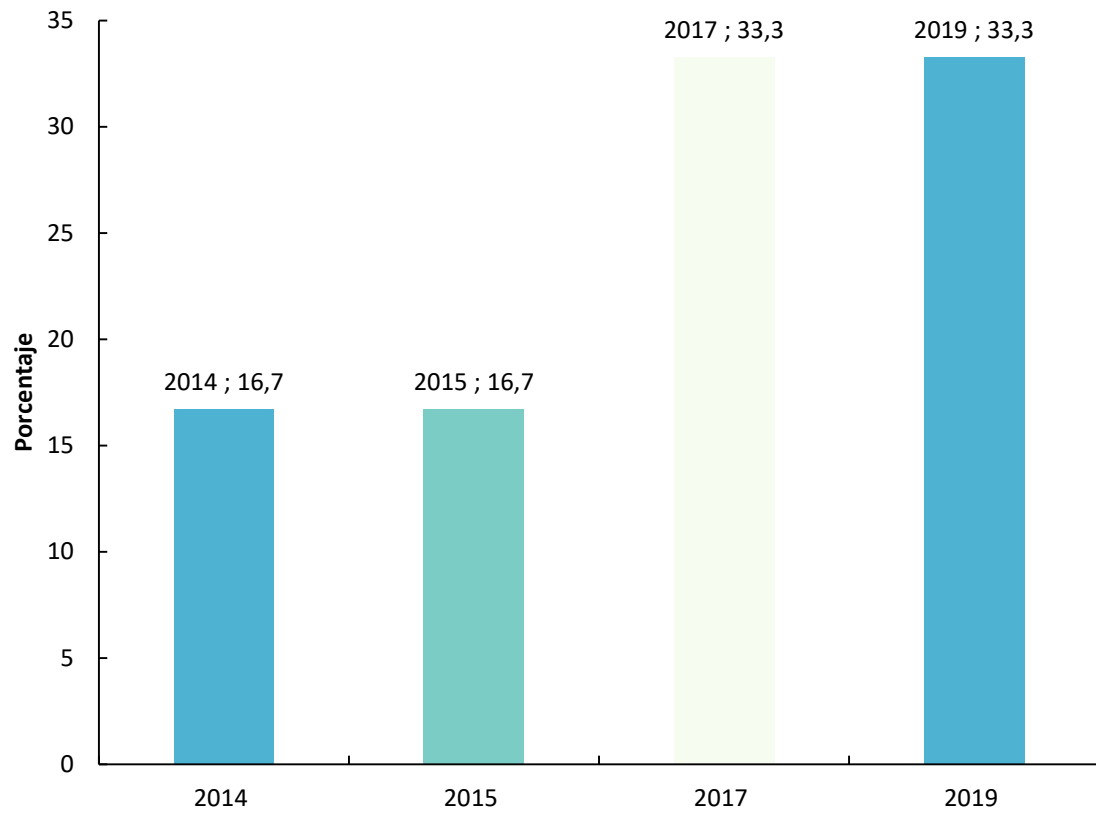

Valor	Porcentaje	Suma
2014	16.7%	1
2015	16.7%	1
2017	33.3%	2
2019	33.3%	2
	Totales	6

4. Selecciona el año de la defensa de tu tesis

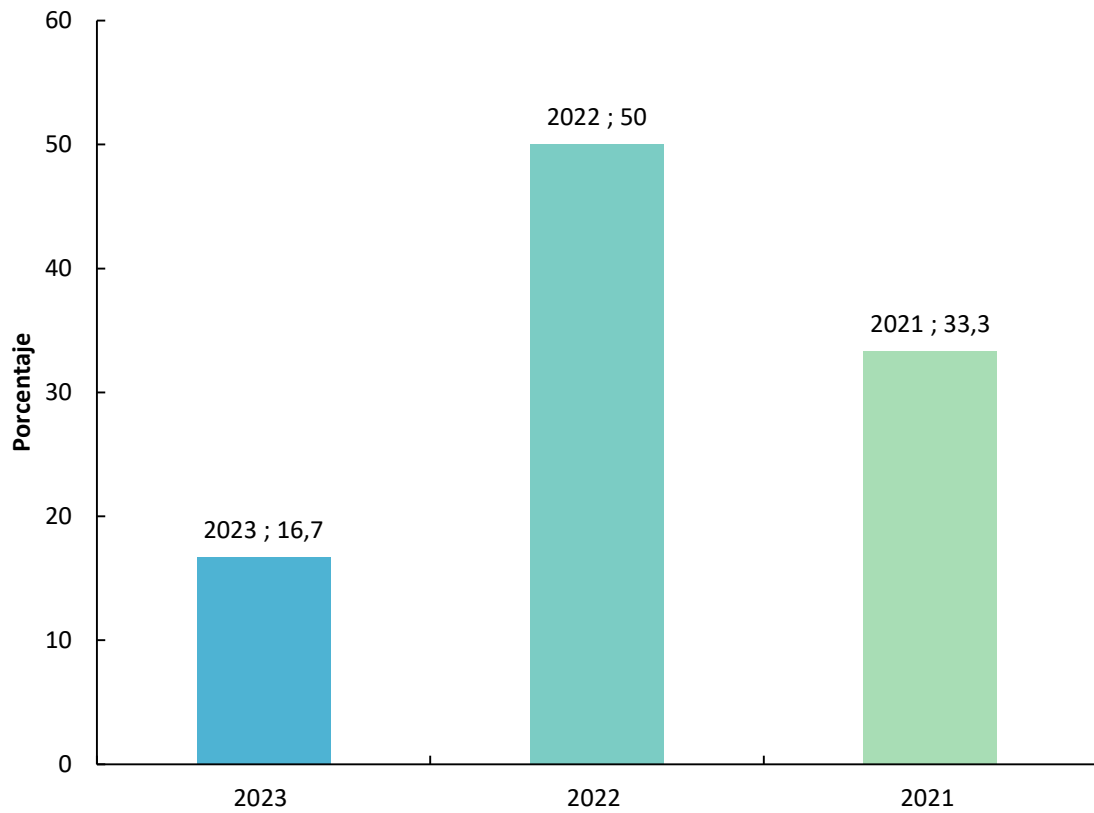

Valor	Porcentaje	Suma
2023	16.7%	1
2022	50.0%	3
2021	33.3%	2
	Totales	6

5.¿Volverías a hacer tu doctorado en la URV?

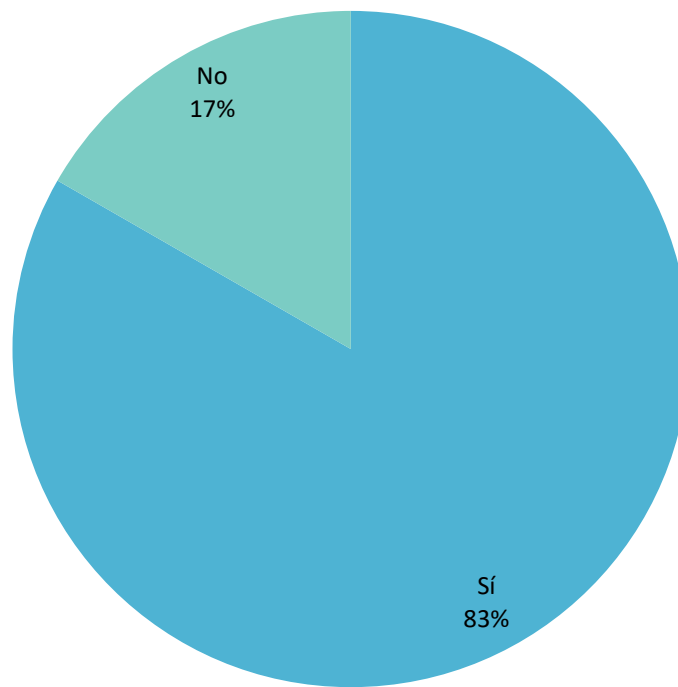

Valor	Porcentaje	Suma
Sí	83.3%	5
No	16.7%	1
	Totales	6

6.¿ Recomendarías la URV como universidad para cursar los estudios de doctorado?

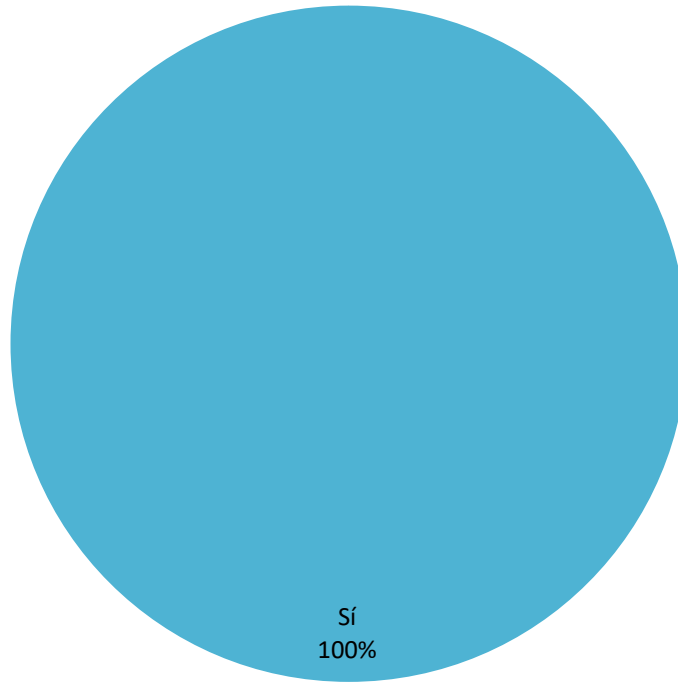

Valor	Porcentaje	Suma
Sí	100.0%	6
	Totales	6

7.¿Trabajas actualmente?

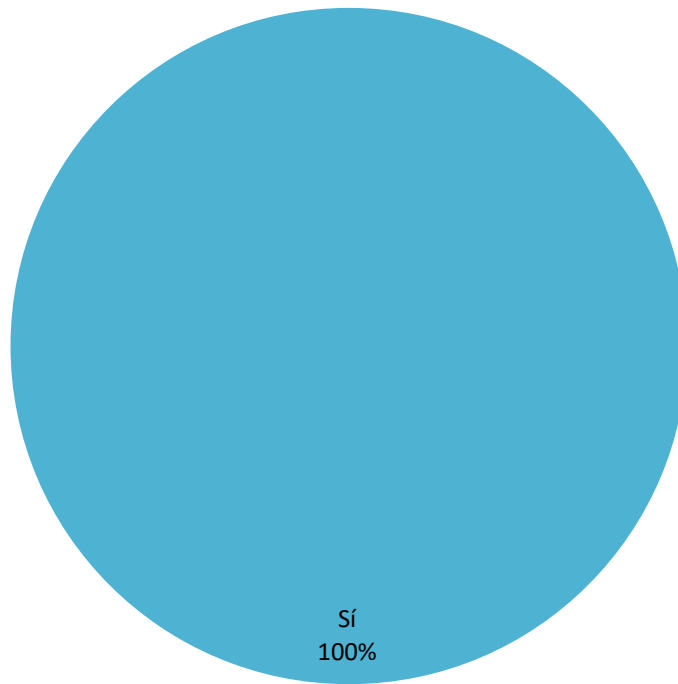

Valor	Porcentaje	Suma
Sí	100.0%	6
	Totales	6

8.¿Tienes o tenías una jornada a tiempo completo?

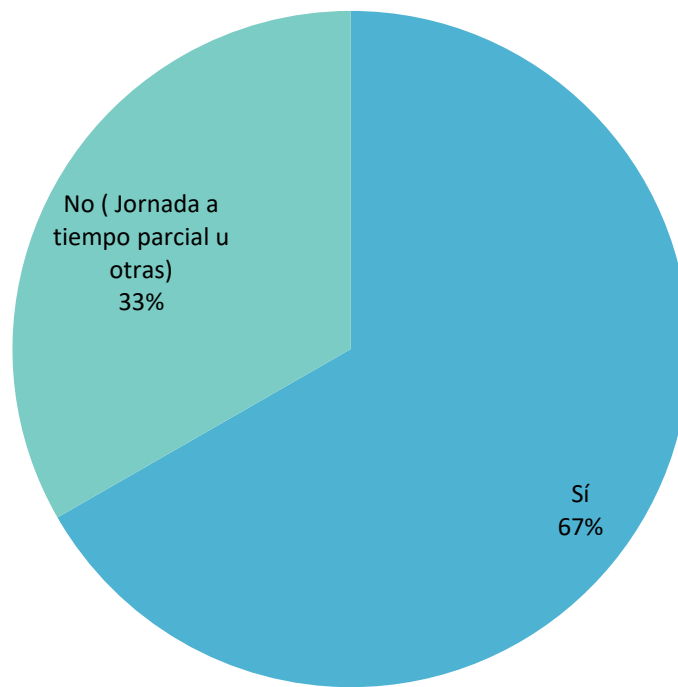

Valor	Porcentaje	Suma
Sí	66.7%	4
No (Jornada a tiempo parcial u otras)	33.3%	2
Totales		6

9.¿Trabajas o trabajabas fuera de España?

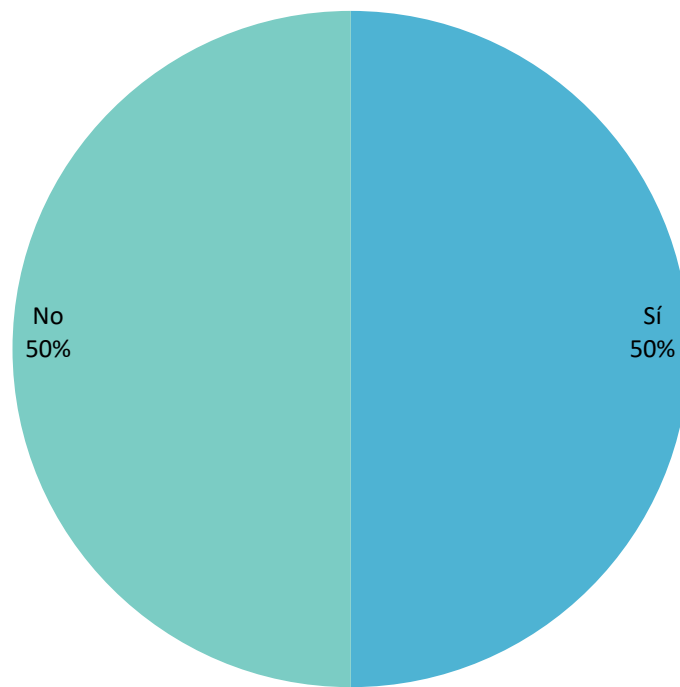

Valor	Porcentaje	Suma
Sí	50.0%	3
No	50.0%	3
	Totales	6

10.¿Dónde tienes o has tenido el trabajo de mayor dedicación?

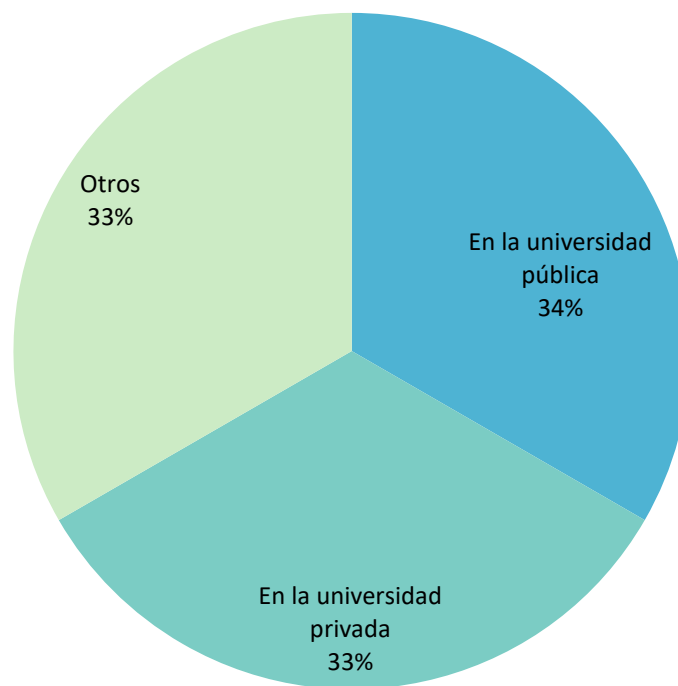

Valor	Porcentaje	Suma
En la universidad pública	33.3%	2
En la universidad privada	33.3%	2
Otros	33.3%	2
	Totales	6

11.¿Qué tipo de contrato tienes o has tenido?

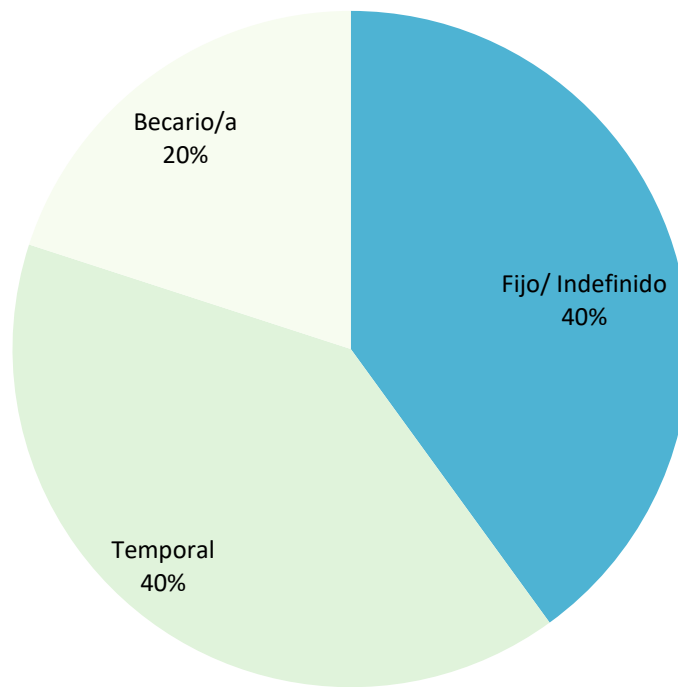

Valor	Porcentaje	Suma
Fijo/ Indefinido	40.0%	2
Temporal	40.0%	2
Becario/a	20.0%	1
	Totales	5

12.¿Qué nivel de responsabilidad tienes o has tenido con respecto a otras personas con las que trabajas o has trabajado?

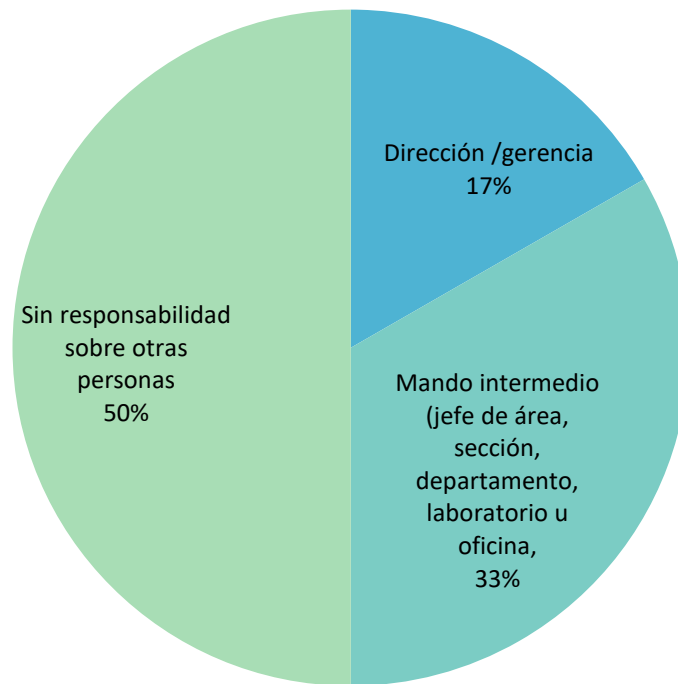

Valor	Porcentaje	Suma
Dirección /gerencia	16.7%	1
Mando intermedio (jefe de área, sección, departamento, laboratorio u oficina, encargado/a)	33.3%	2
Sin responsabilidad sobre otras personas	50.0%	3
	Totales	6

13. Tu doctorado ha sido un hecho determinante para encontrar un puesto de trabajo o mejorar tu estatus ocupacional.

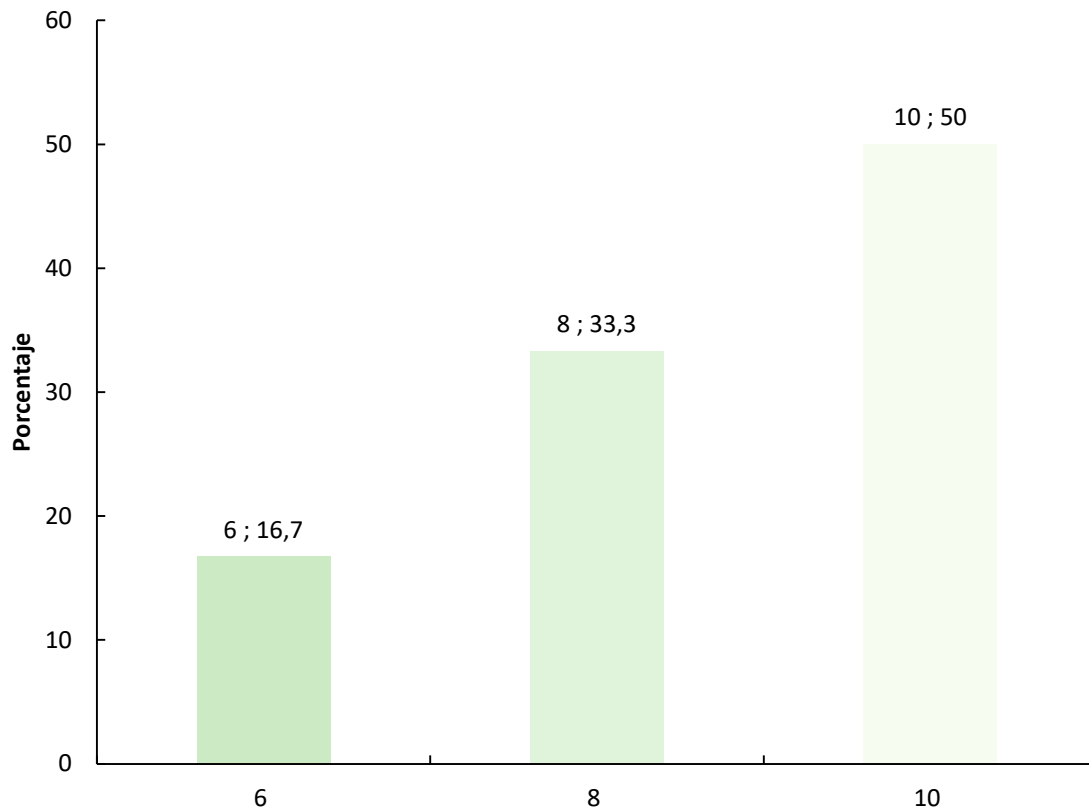

Estadísticas	
Total de respuestas	6.0
Mínimo	6.0
Máximo	10.0
Total	52.0
Promedio	8.7
Desviación típica (StdDev)	1.5
Respuestas omitidas	0.0

14.Tu trabajo actual requiere un nivel de estudios de doctorado.

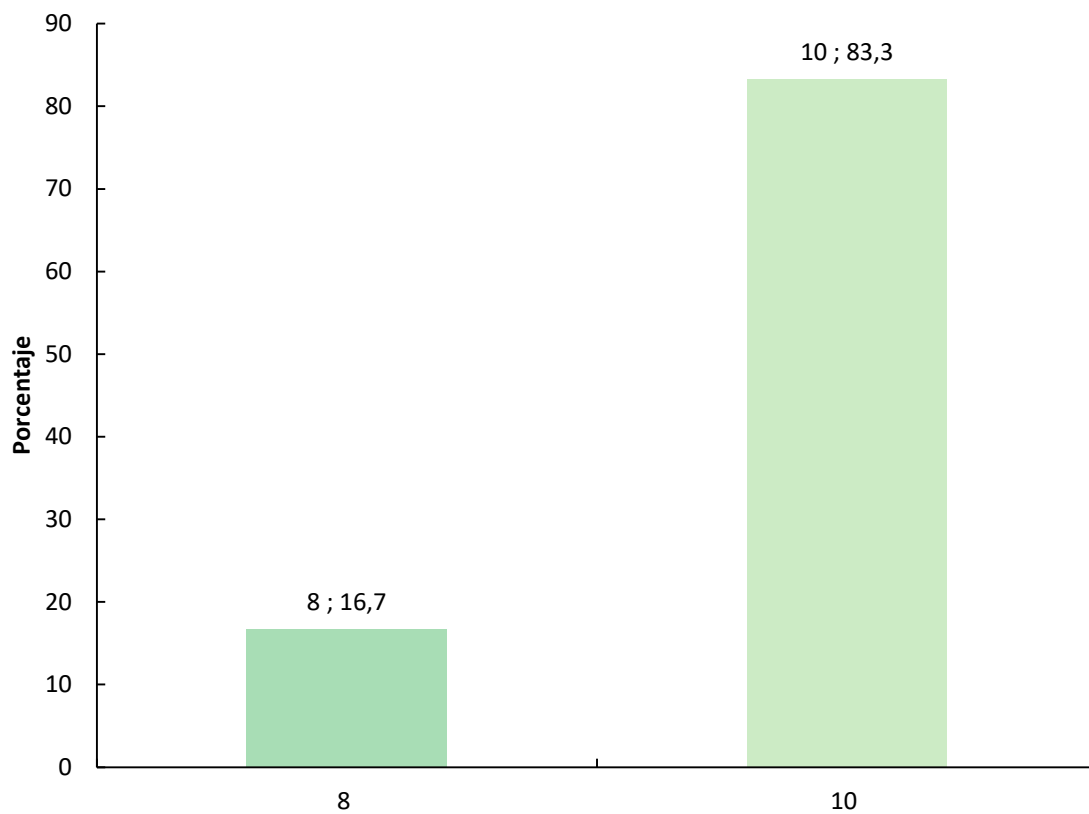

Estadísticas	
Total de respuestas	6.0
Mínimo	8.0
Máximo	10.0
Total	58.0
Promedio	9.7
Desviación típica (StdDev)	0.7
Respuestas omitidas	0.0

15.En general, consideras que la formación de doctorado recibida ha sido o está siendo de utilidad en tu carrera profesional.

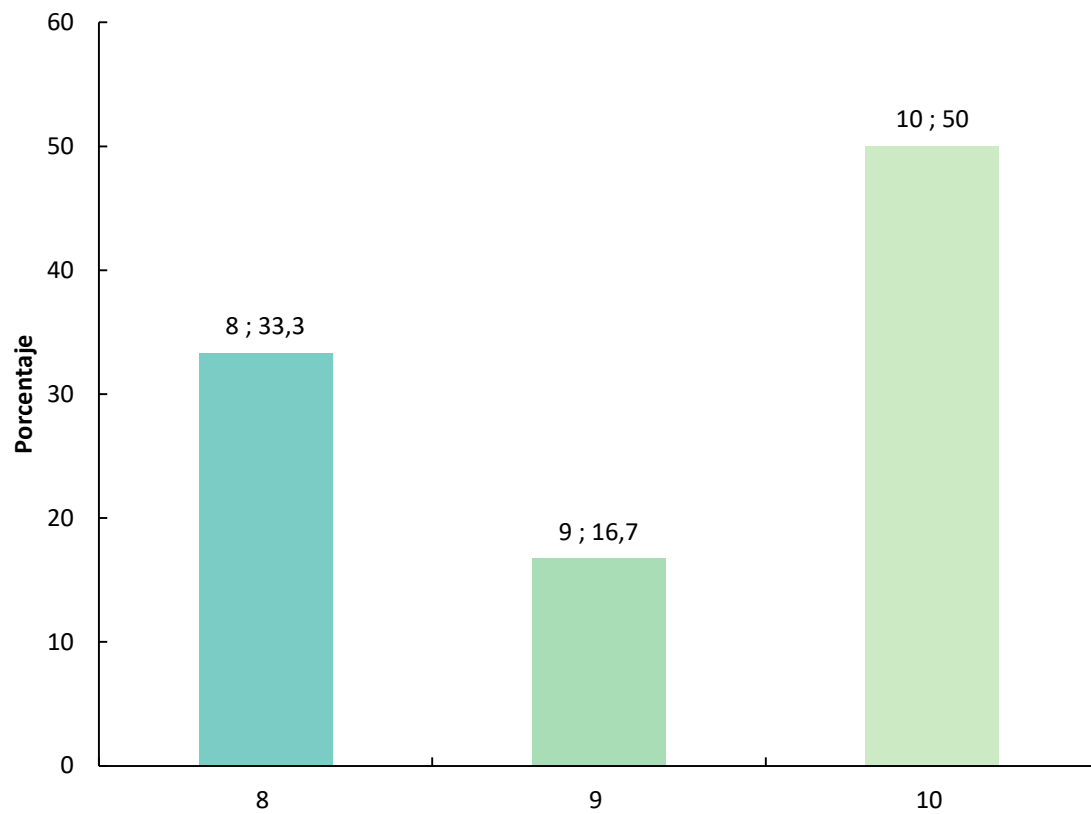

Estadísticas	
Total de respuestas	6.0
Mínimo	8.0
Máximo	10.0
Total	55.0
Promedio	9.2
Desviación típica (StdDev)	0.9
Respuestas omitidas	0.0

16. En el caso de haber cursado la mención internacional, el régimen de cotutela o el doctorado industrial, ¿te ha servido para tu carrera profesional y mejorar tu estatus ocupacional?

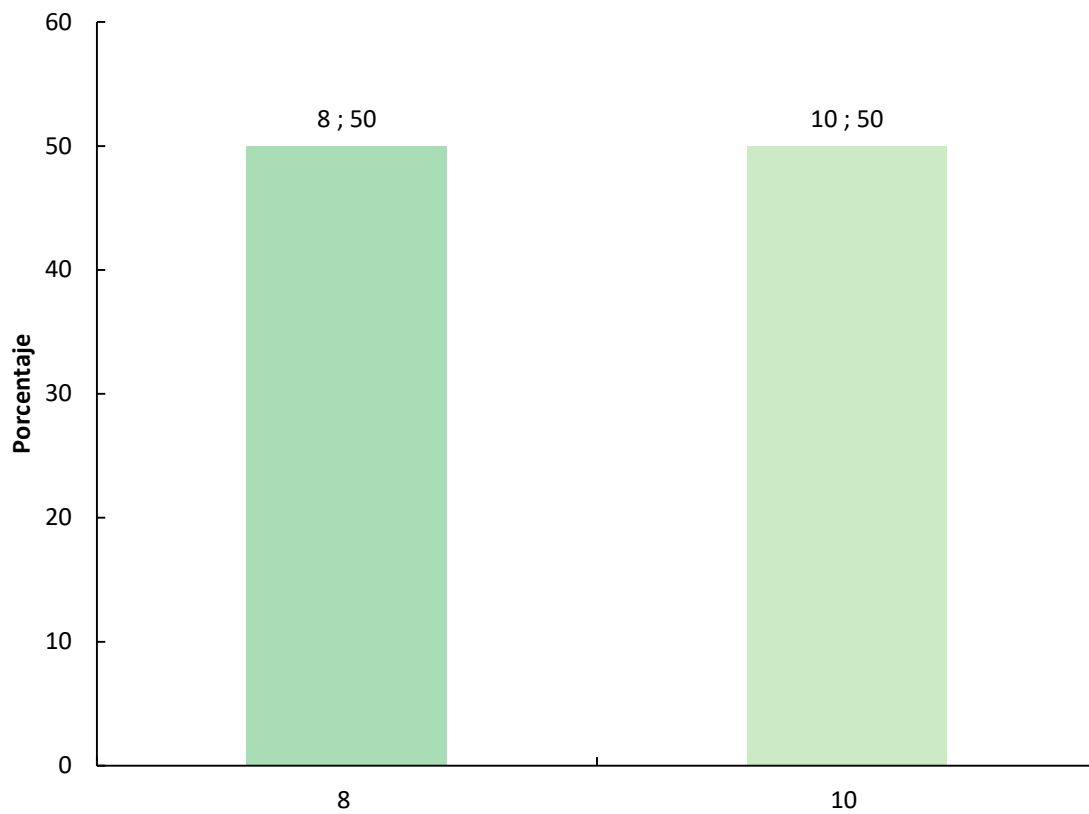

Estadísticas	
Total de respuestas	4.0
Mínimo	8.0
Máximo	10.0
Total	36.0
Promedio	9.0
Desviación típica (StdDev)	1.0
Respuestas omitidas	2.0

17. Tu trabajo actual está en consonancia con el ámbito de tu doctorado.

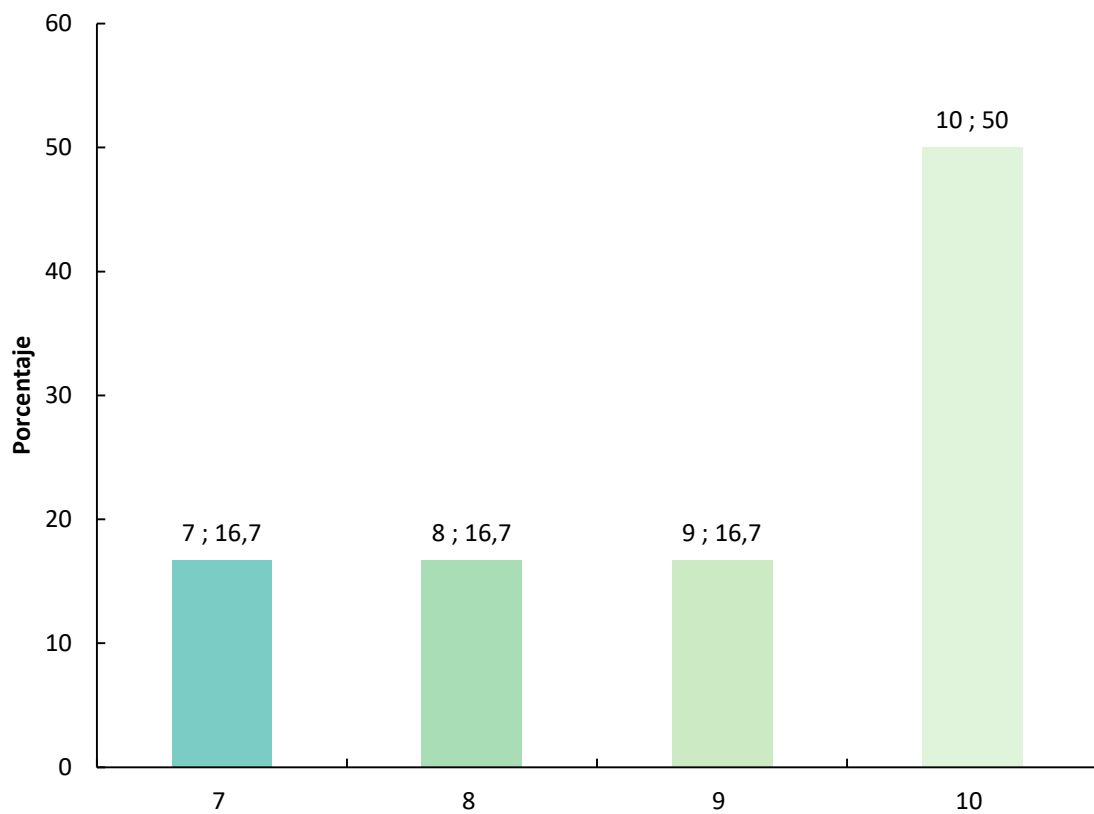

Estadísticas	
Total de respuestas	6.0
Mínimo	7.0
Máximo	10.0
Total	54.0
Promedio	9.0
Desviación típica (StdDev)	1.2
Respuestas omitidas	0.0

18. La atención recibida por parte de la coordinación del programa y la comisión académica fue adecuada.

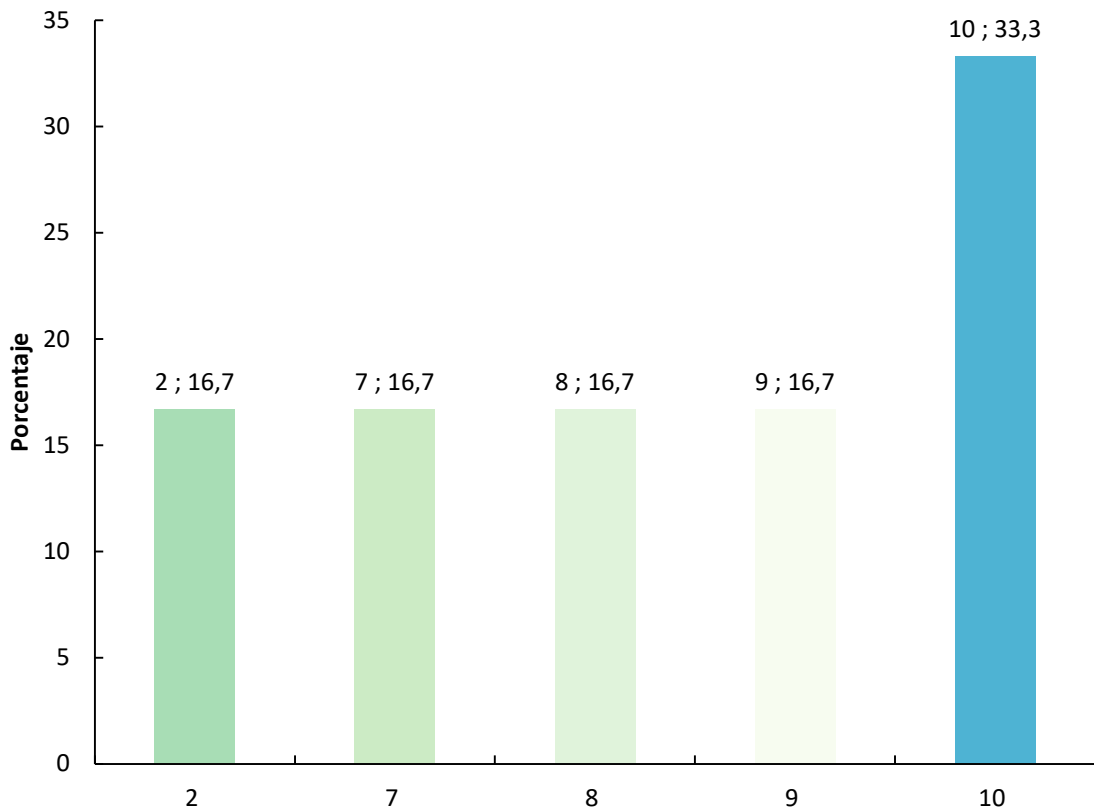

Estadísticas	
Total de respuestas	6.0
Mínimo	2.0
Máximo	10.0
Total	46.0
Promedio	7.7
Desviación típica (StdDev)	2.7
Respuestas omitidas	0.0

19.El seguimiento y atención por parte del director/a/es/as de tesis fue adecuado.

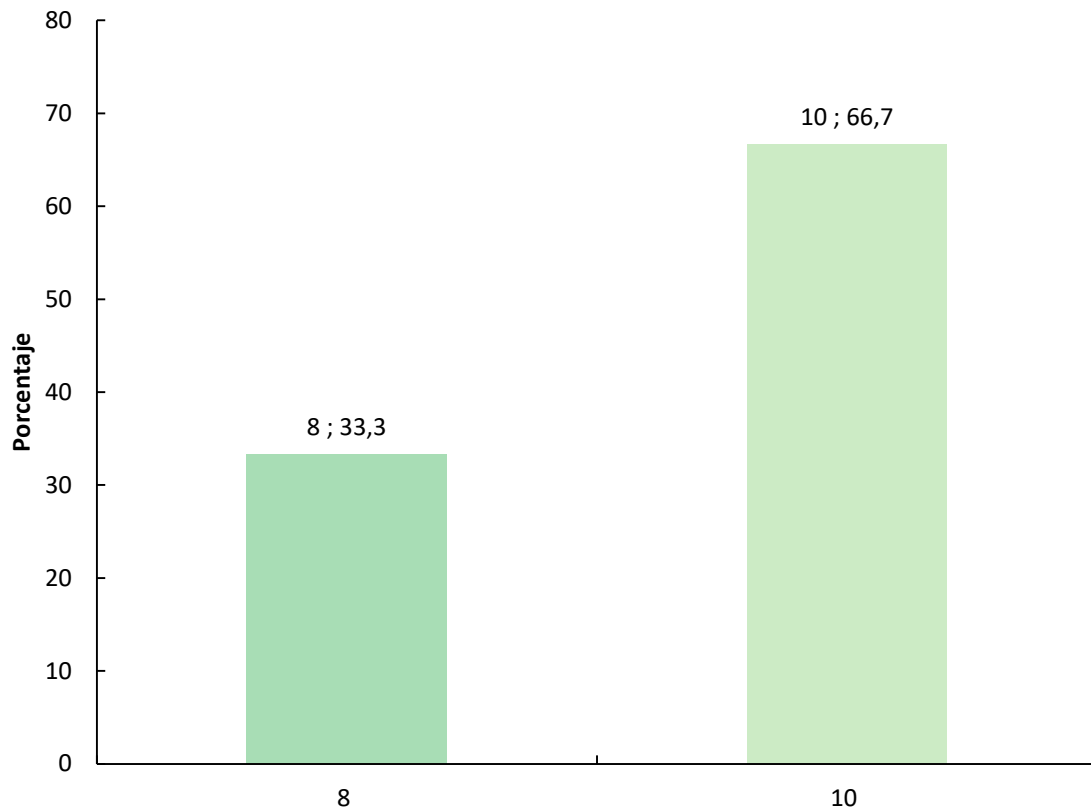

Estadísticas	
Total de respuestas	6.0
Mínimo	8.0
Máximo	10.0
Total	56.0
Promedio	9.3
Desviación típica (StdDev)	0.9
Respuestas omitidas	0.0

20.Las actividades formativas organizadas para los doctorandos dentro del programa de doctorado te parecieron adecuadas (workshops, cursos, seminarios, talleres, etc.).

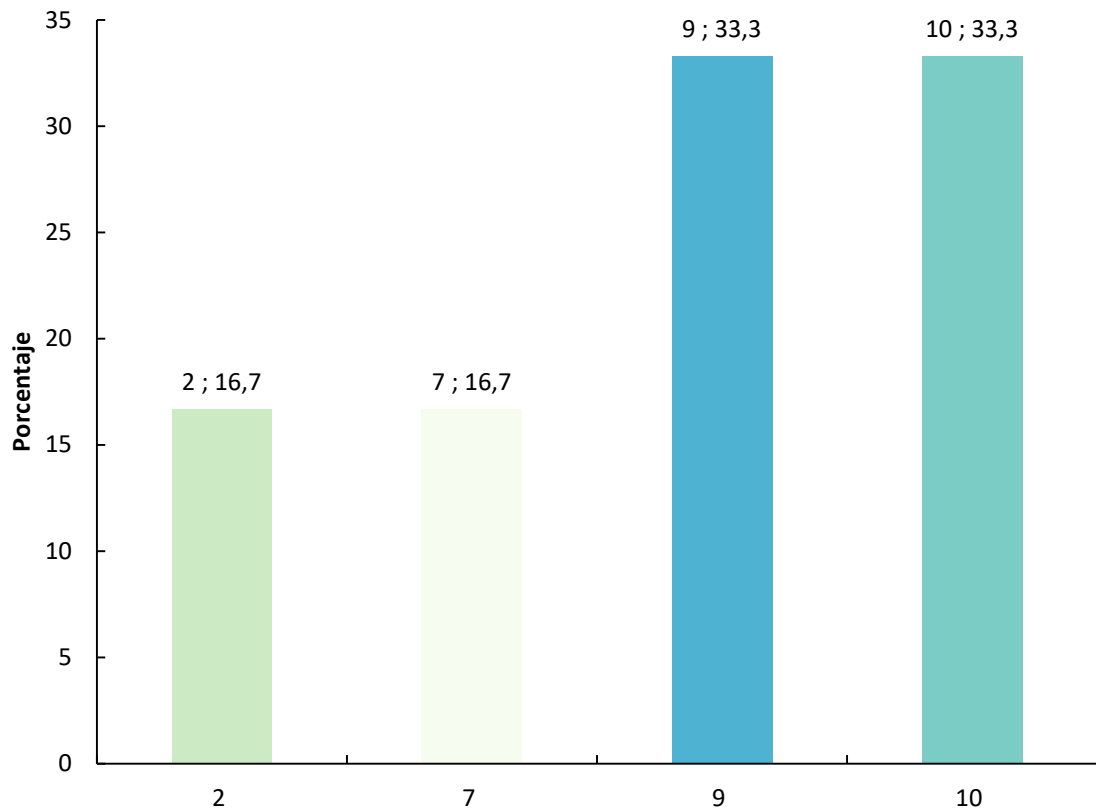

Estadísticas	
Total de respuestas	6.0
Mínimo	2.0
Máximo	10.0
Total	47.0
Promedio	7.8
Desviación típica (StdDev)	2.8
Respuestas omitidas	0.0

21.Las actividades formativas más generales y transversales organizadas por la Escuela (sesión de bienvenida, cursos del ICE, etc.) fueron adecuadas.

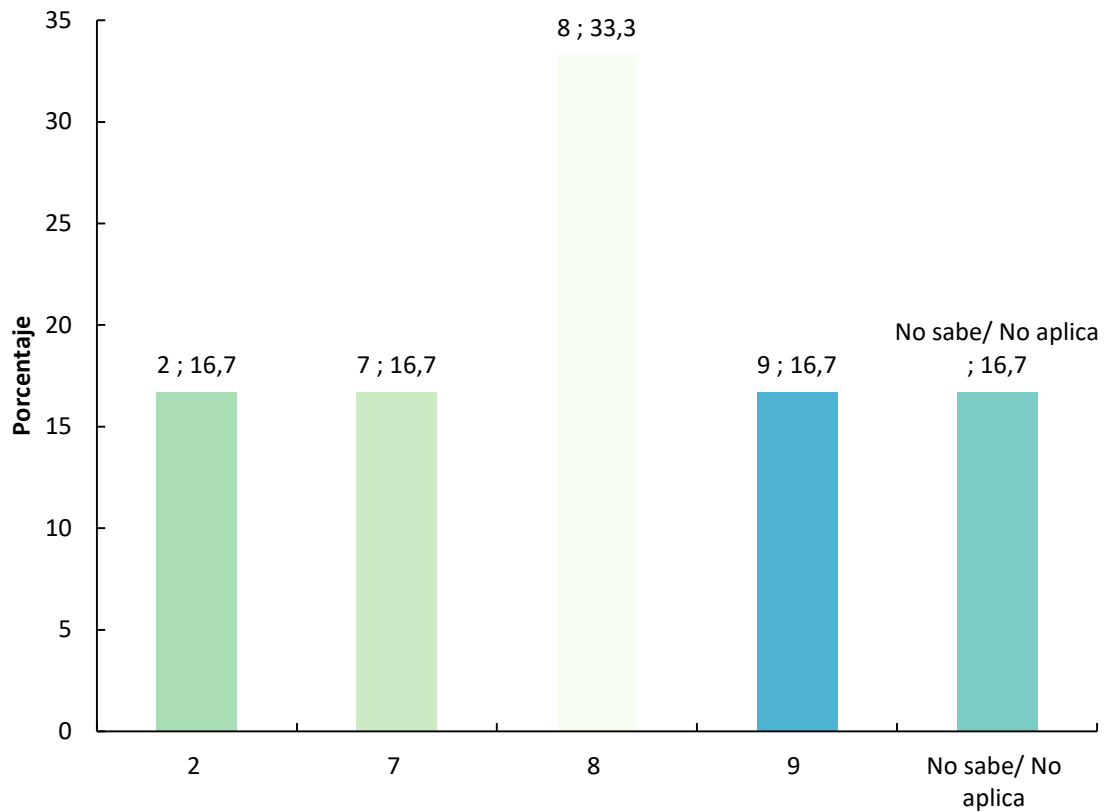

Estadísticas	
Total de respuestas	6.0
Mínimo	2.0
Máximo	9.0
Total	34.0
Promedio	6.8
Desviación típica (StdDev)	2.5
Respuestas omitidas	0.0

22.Teniendo en cuenta que la regulación vigente (Real Decreto 99/2011) establece que se tienen que hacer el seguimiento y la evaluación de los doctorandos a través del DAD y PLAINV, el sistema de evaluación que se hace en la URV es adecuado.

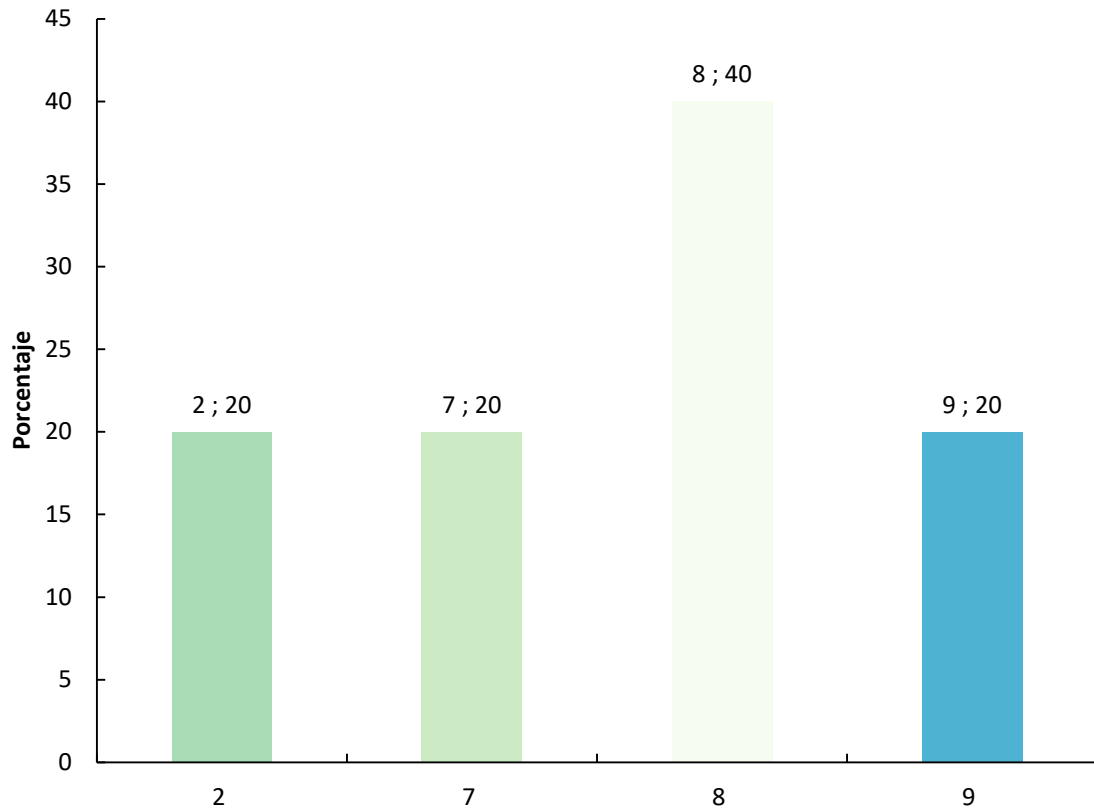

Estadísticas	
Total de respuestas	5.0
Mínimo	2.0
Máximo	9.0
Total	34.0
Promedio	6.8
Desviación típica (StdDev)	2.5
Respuestas omitidas	1.0

23.Los recursos materiales (instalaciones, laboratorios, espacios, aulas específicas, seminarios, fondos bibliográficos, acceso a bases de datos, software, servicios científico-técnicos, etc.) disponibles para llevar a cabo tu tesis doctoral fueron adecuados.

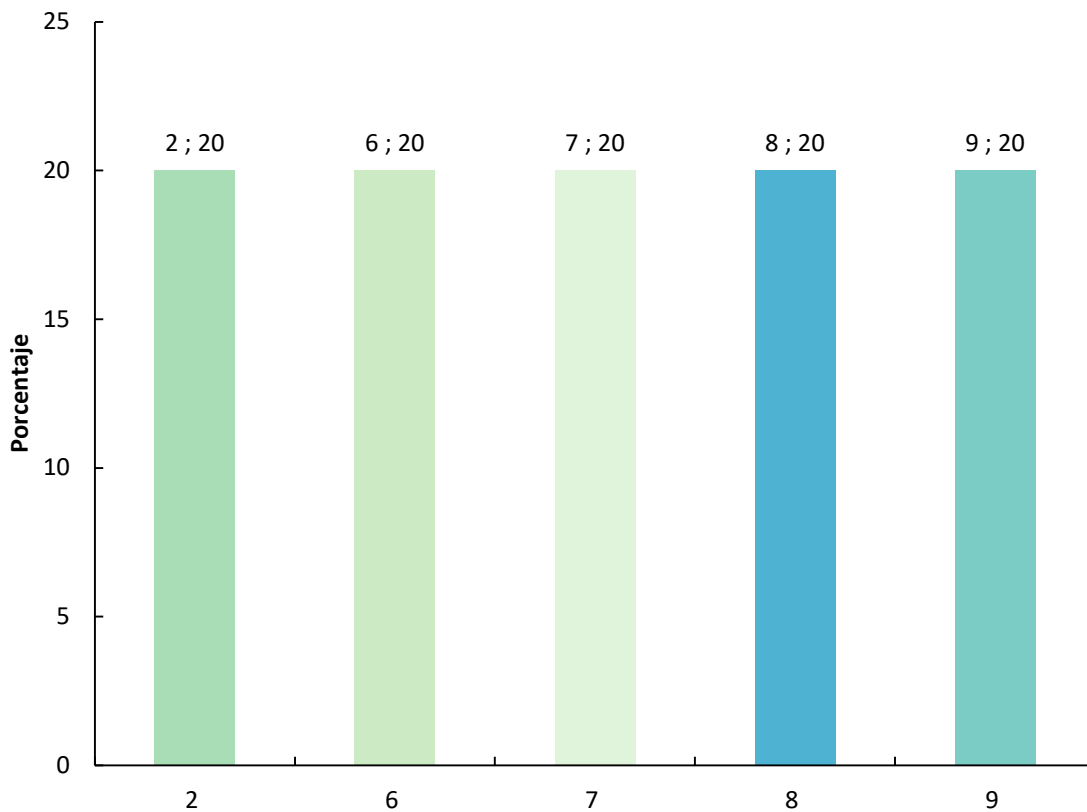

Estadísticas	
Total de respuestas	5.0
Mínimo	2.0
Máximo	9.0
Total	32.0
Promedio	6.4
Desviación típica (StdDev)	2.4
Respuestas omitidas	1.0

24.Los servicios de apoyo al aprendizaje (Moodle, factoría digital, servicios de autoaprendizaje, tutorización, wifi, etc.) que la URV puso a tu disposición fueron adecuados.

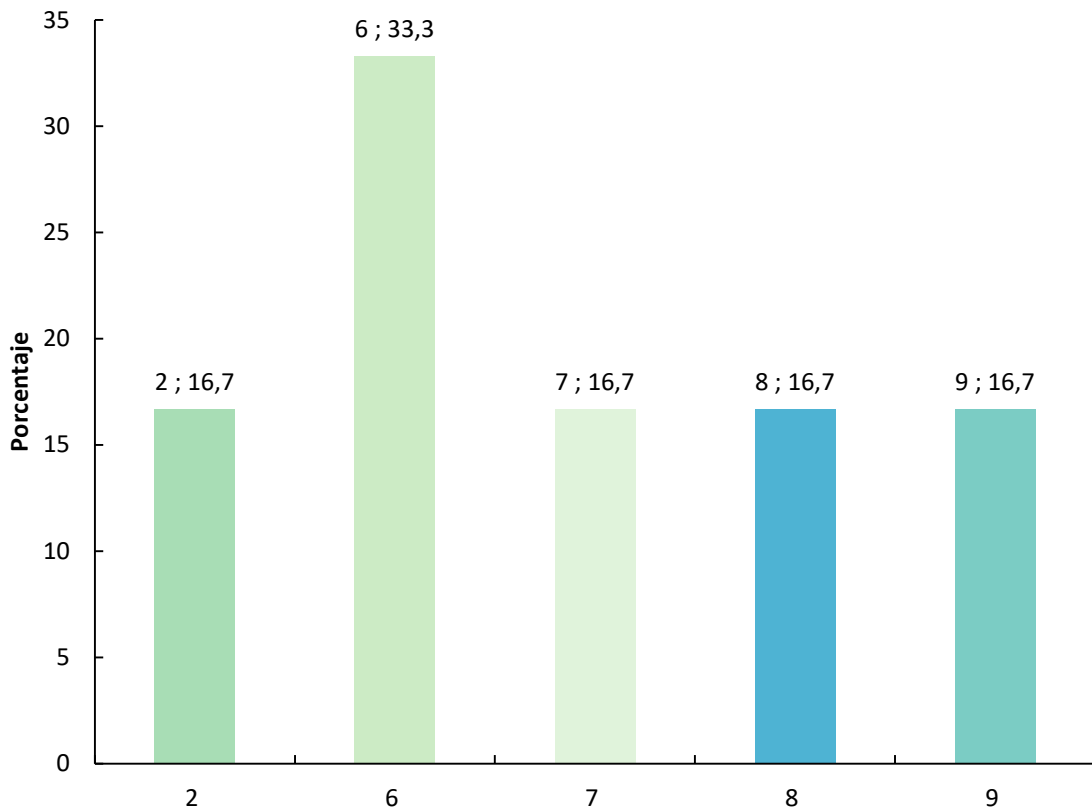

Estadísticas	
Total de respuestas	6.0
Mínimo	2.0
Máximo	9.0
Total	38.0
Promedio	6.3
Desviación típica (StdDev)	2.2
Respuestas omitidas	0.0

25.El servicio de orientación profesional que ofrece la URV a través de la Oficina de Orientación Universitaria es adecuado.

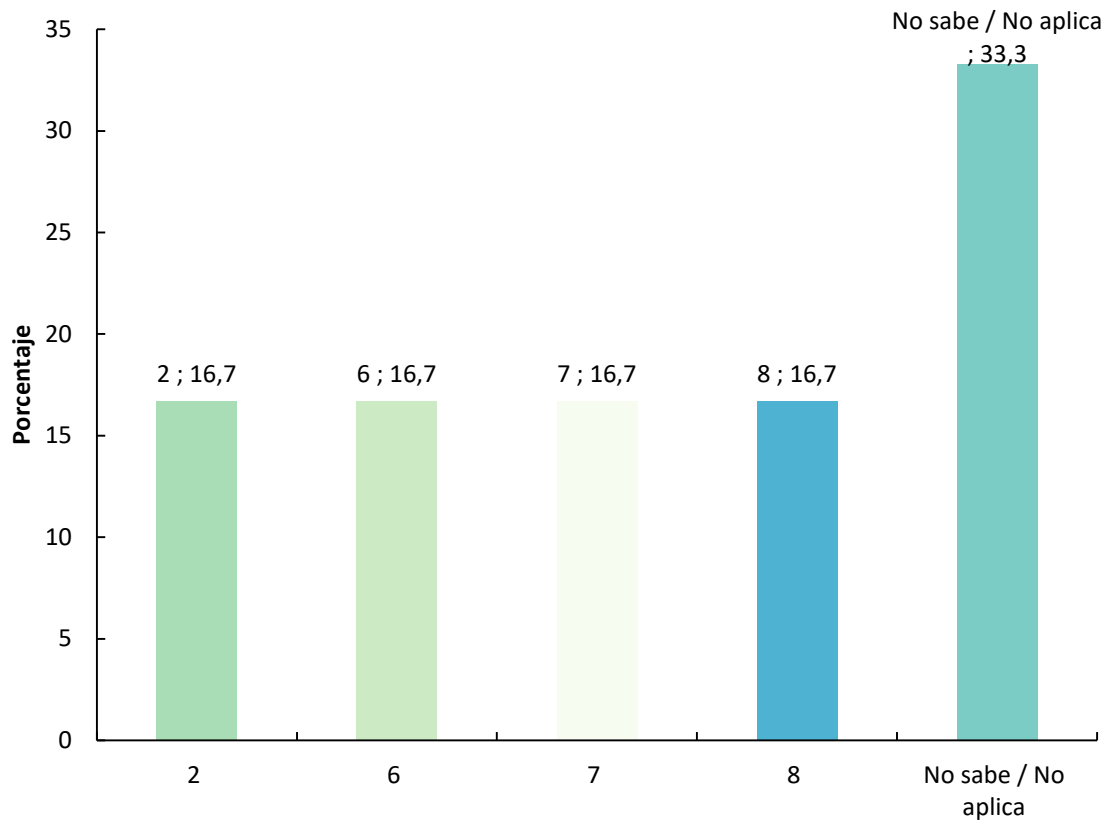

Estadísticas	
Total de respuestas	6.0
Mínimo	2.0
Máximo	8.0
Total	23.0
Promedio	5.8
Desviación típica (StdDev)	2.3
Respuestas omitidas	0.0

26.La información pública disponible (web / intranet) sobre los procesos de depósito y defensa de la tesis y la de solicitud del título de doctor/a fue adecuada.

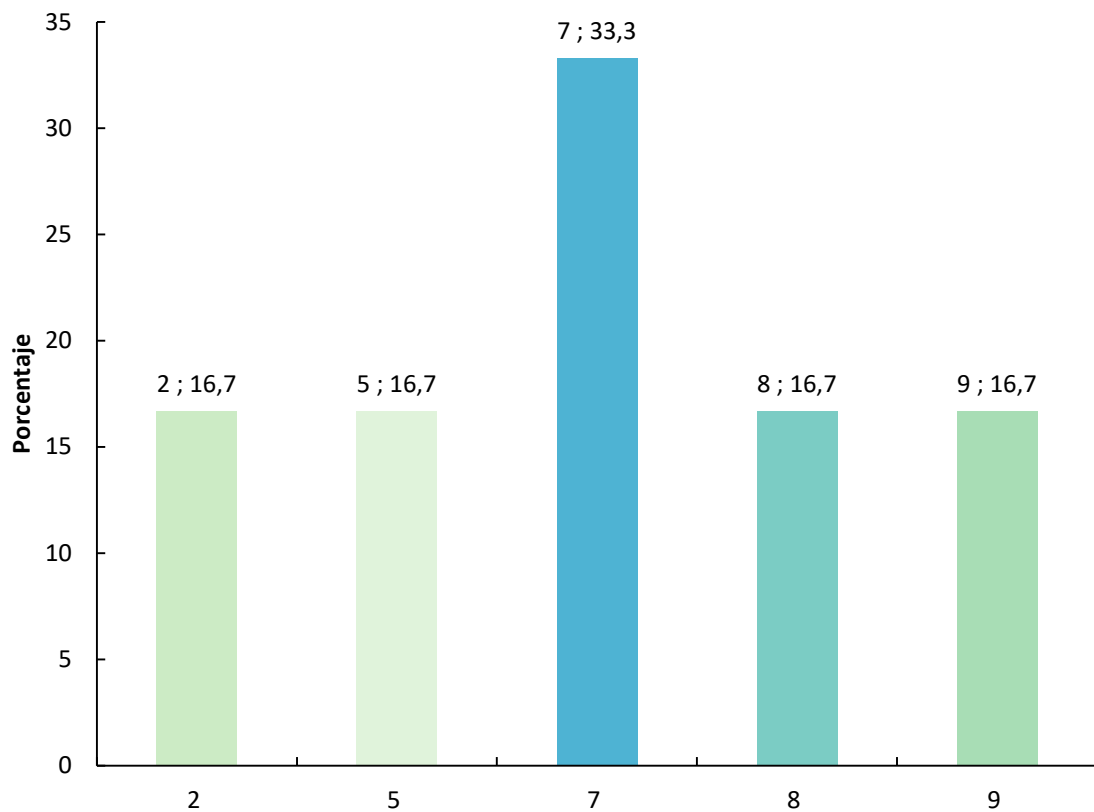

Estadísticas	
Total de respuestas	6.0
Mínimo	2.0
Máximo	9.0
Total	38.0
Promedio	6.3
Desviación típica (StdDev)	2.3
Respuestas omitidas	0.0

27. El proceso de depósito de la tesis y la aplicación web usada fueron adecuados.

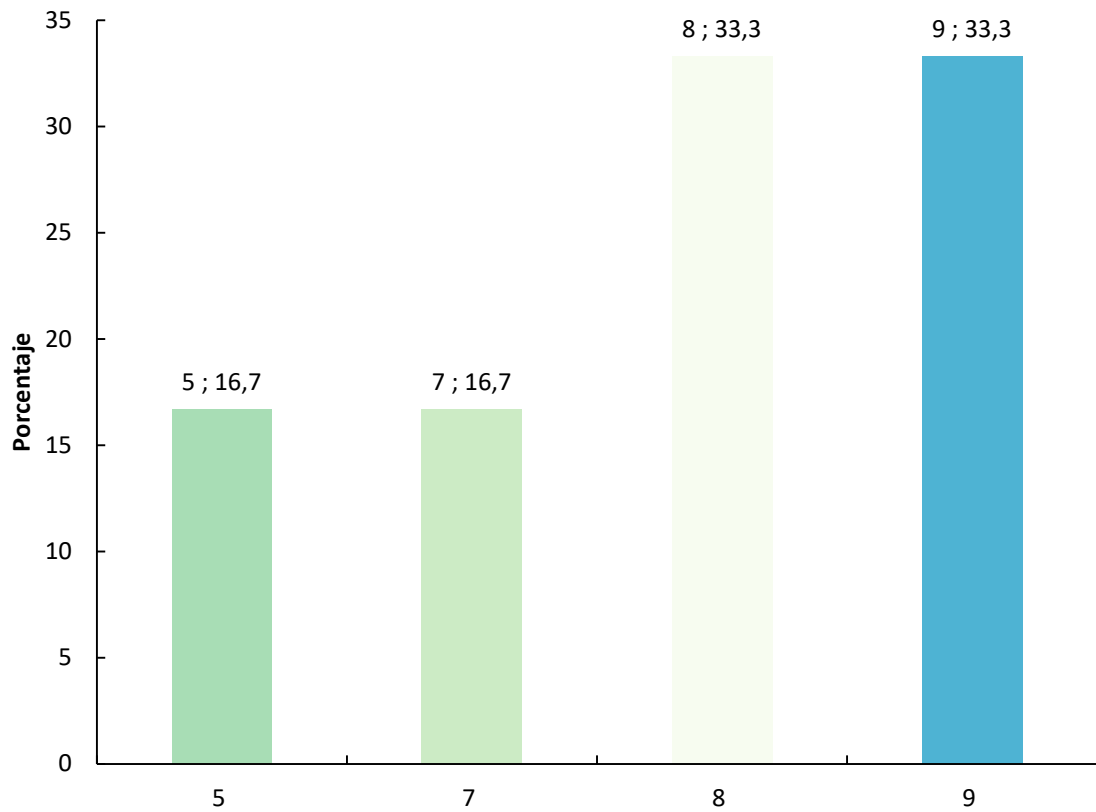

Estadísticas	
Total de respuestas	6.0
Mínimo	5.0
Máximo	9.0
Total	46.0
Promedio	7.7
Desviación típica (StdDev)	1.4
Respuestas omitidas	0.0

28.La organización y el formato del acto de defensa de la tesis y su evaluación te parecieron adecuados.

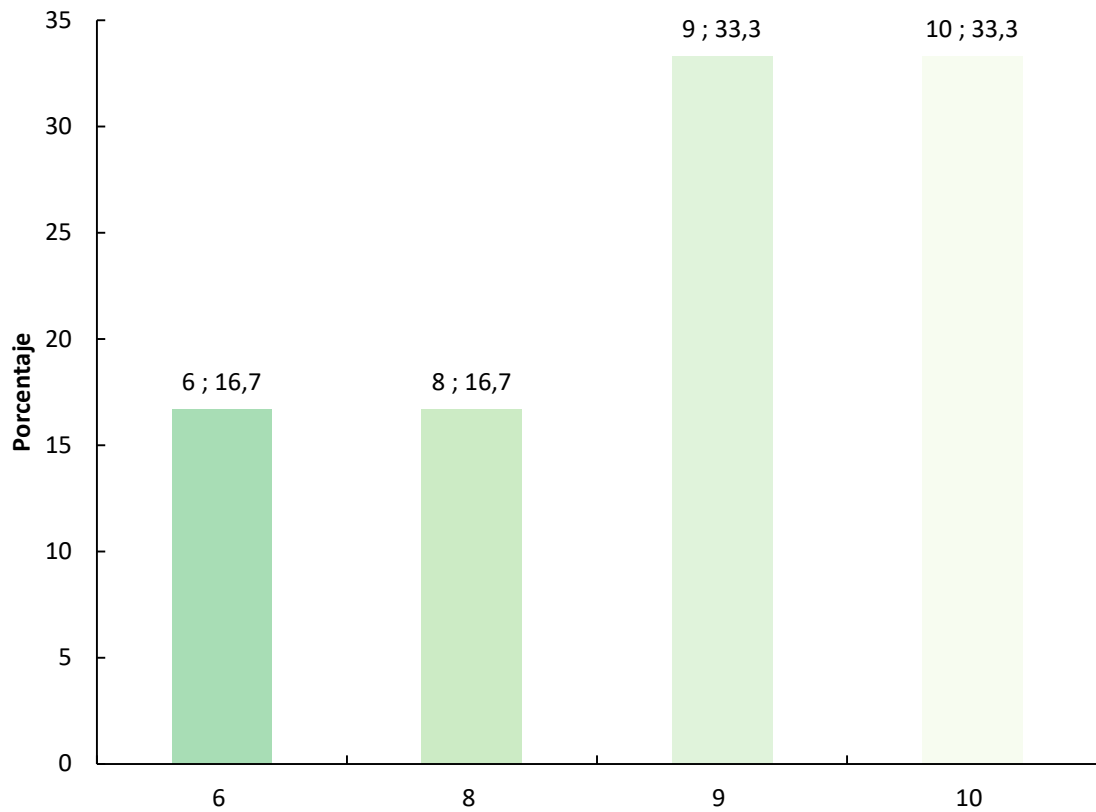

Estadísticas	
Total de respuestas	6.0
Mínimo	6.0
Máximo	10.0
Total	52.0
Promedio	8.7
Desviación típica (StdDev)	1.4
Respuestas omitidas	0.0

29.El proceso de solicitud de título fue adecuado.

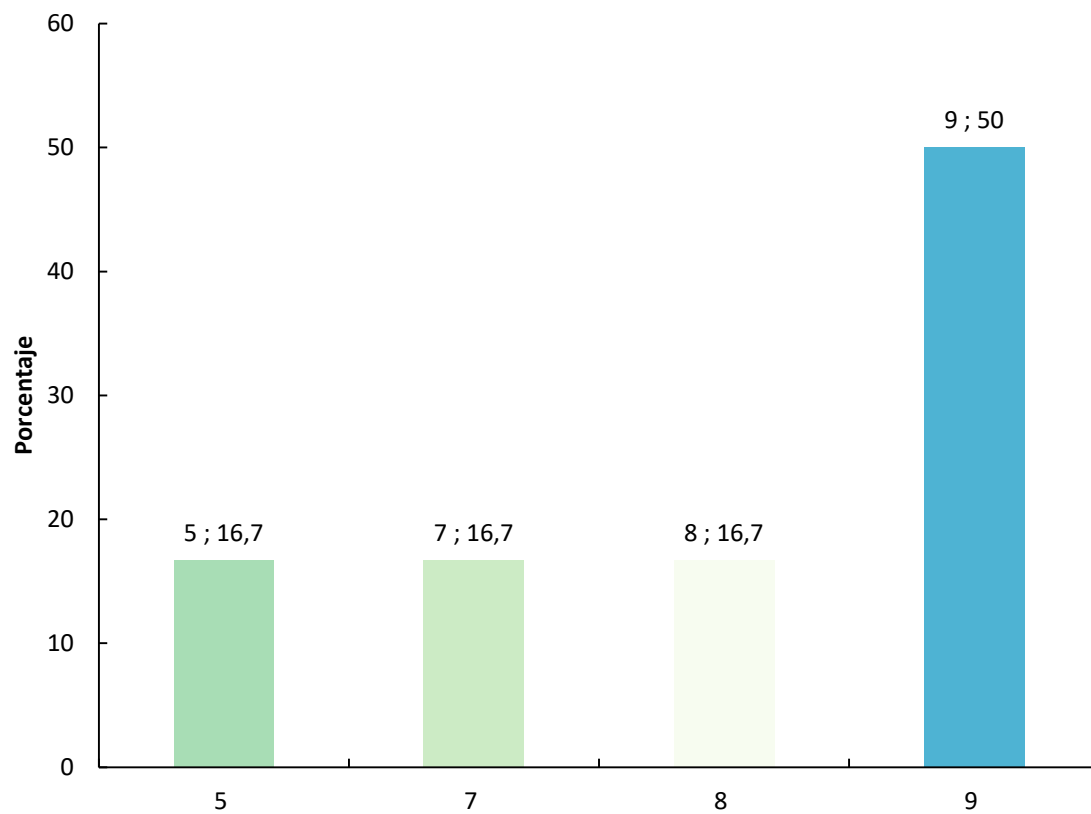

Estadísticas	
Total de respuestas	6.0
Mínimo	5.0
Máximo	9.0
Total	47.0
Promedio	7.8
Desviación típica (StdDev)	1.5
Respuestas omitidas	0.0

30.En general, la satisfacción con el programa de doctorado fue:

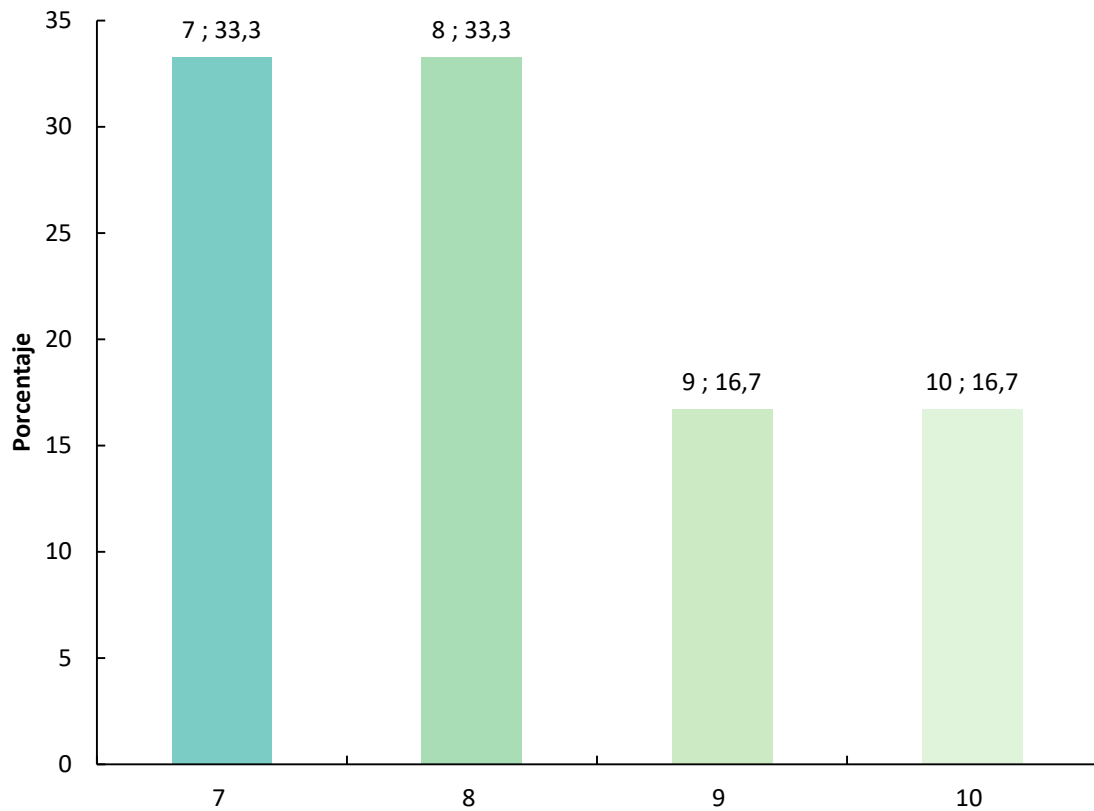

Estadísticas	
Total de respuestas	6.0
Mínimo	7.0
Máximo	10.0
Total	49.0
Promedio	8.2
Desviación típica (StdDev)	1.1

31. Incidencias o problemas detectados

ID de la respuesta	Respuesta
252	Extrema burocracia, dificultad de comunicación detectada entre Depto de Antropología y la Administración general de la u. Muy buena disposición desde Antropología pero muy mala en otras reparticiones (resido en America y necesitaba mejor comunicación)

32. Aspectos positivos destacables

ID de la respuesta	Respuesta
252	Excelencia docente. El programa es bueno casi exclusivamente por la calidad de los tutores, eso lo hace único.

33. Propuestas de mejora

ID de la respuesta	Respuesta
252	Disposición al servicio por parte de los administrativos