

# Encuesta de satisfacción y ocupación a titulados/as de doctorado 7714

Encuesta de satisfacción a titulados/as de doctorado 7714

## Response Statistics

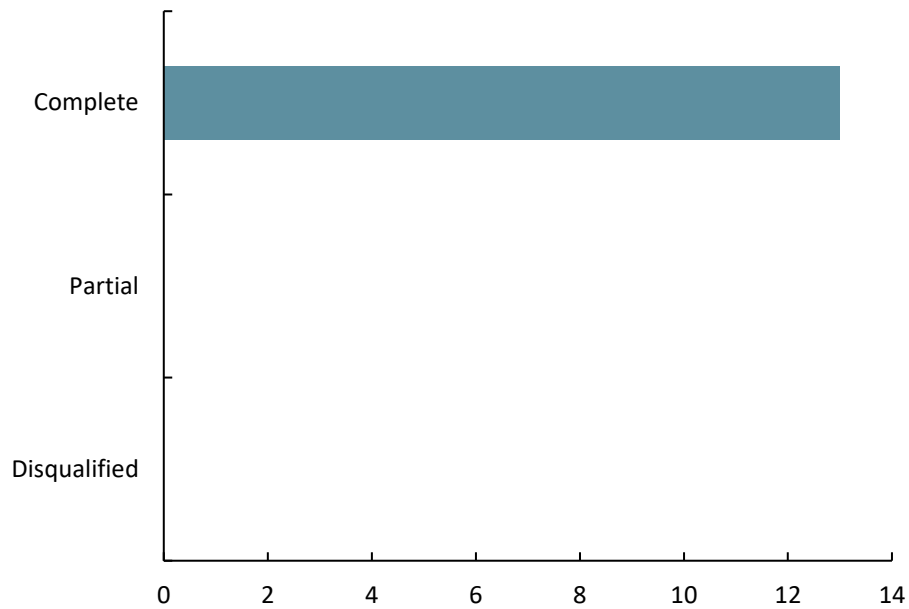

	Suma	Porcentaje
Completo	13	100
Parcial	0	0
Descualificado	0	0
Totales	13	

## 1.Escoge tu sexo

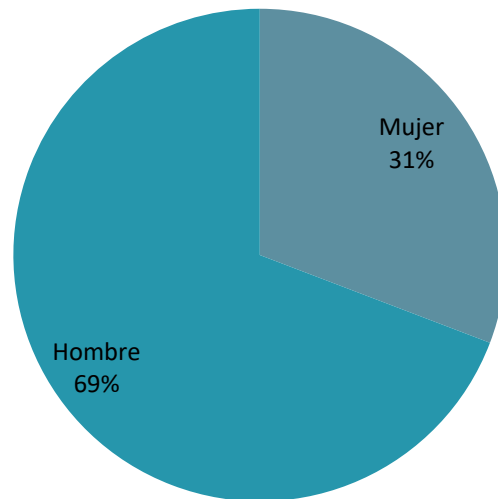

Valor	Porcentaje
Mujer	30.8%
Hombre	69.2%

Estadísticas	
Total de respuestas	13.0

## 2. Selecciona el año de la primera matrícula en el programa de doctorado

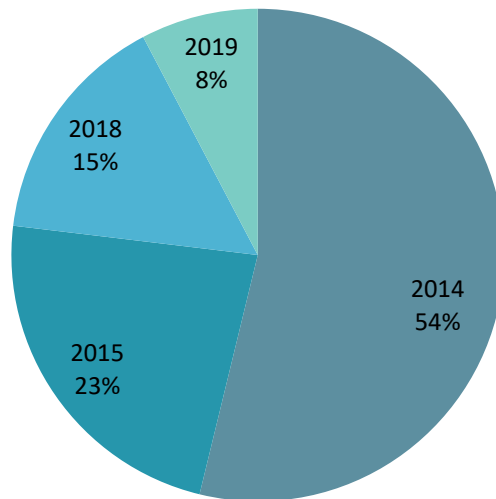

Valor	Porcentaje
2014	53.8%
2015	23.1%
2018	15.4%
2019	7.7%

### 3. Selecciona el año de la defensa de tu tesis

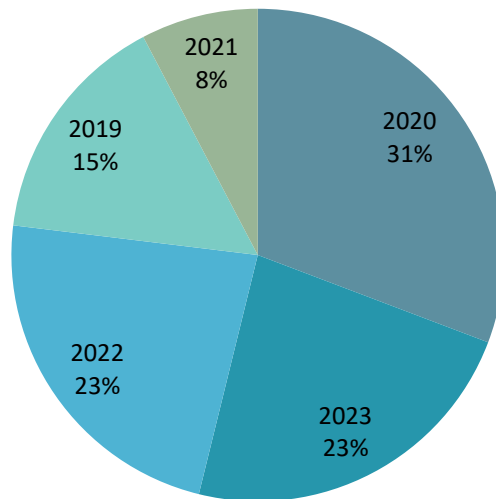

Valor	Porcentaje
2020	30.8%
2023	23.1%
2022	23.1%
2019	15.4%
2021	7.7%

#### 4.¿Volverías a hacer tu doctorado en Turismo y Ocio en la URV?

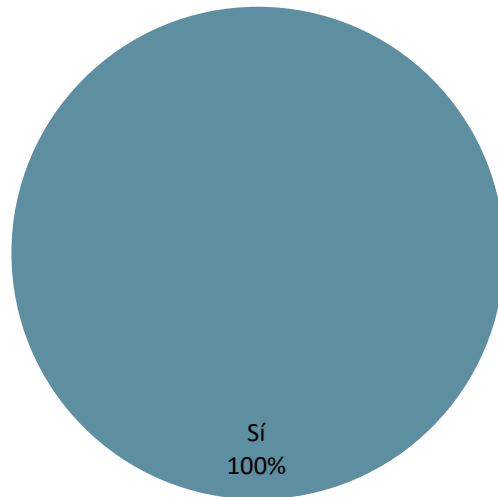

Valor	Porcentaje
Sí	100.0%

**5.¿Recomendarías la URV como universidad para cursar los estudios de doctorado?**

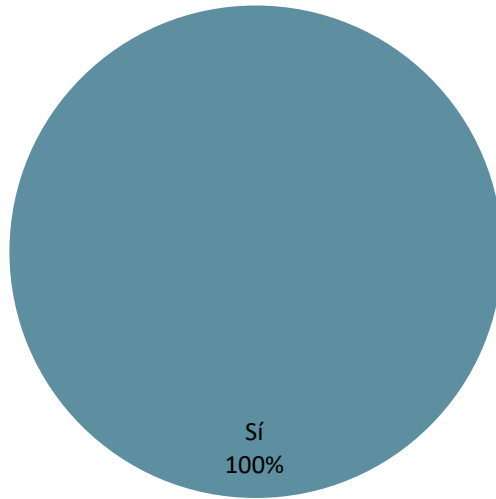

Valor	Porcentaje
Sí	100.0%

## 6.¿Trabajas actualmente?

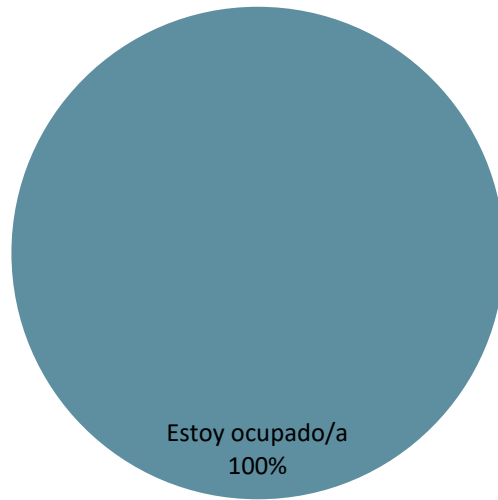

Valor	Porcentaje
Estoy ocupado/a	100.0%

## 7.¿Que tipo de contrato tienes actualmente?

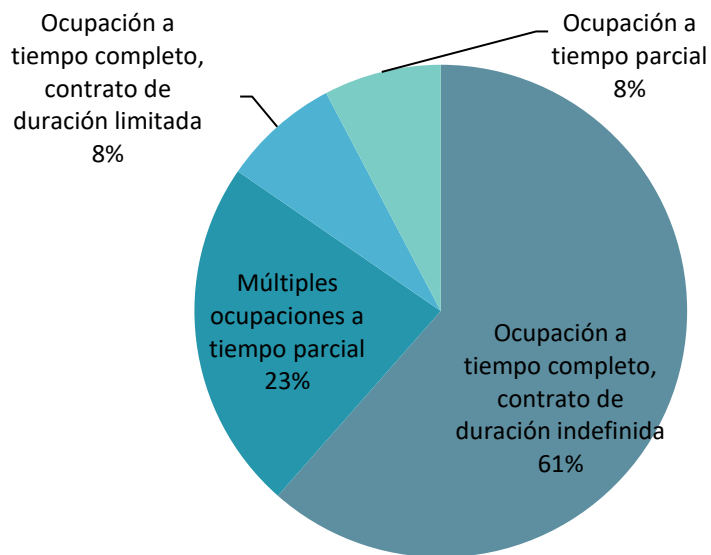

Valor	Porcentaje
Ocupación a tiempo completo, contrato de duración indefinida	61.5%
Múltiples ocupaciones a tiempo parcial	23.1%
Ocupación a tiempo completo, contrato de duración limitada	7.7%
Ocupación a tiempo parcial	7.7%



## 8.¿Dónde estás trabajando actualmente?

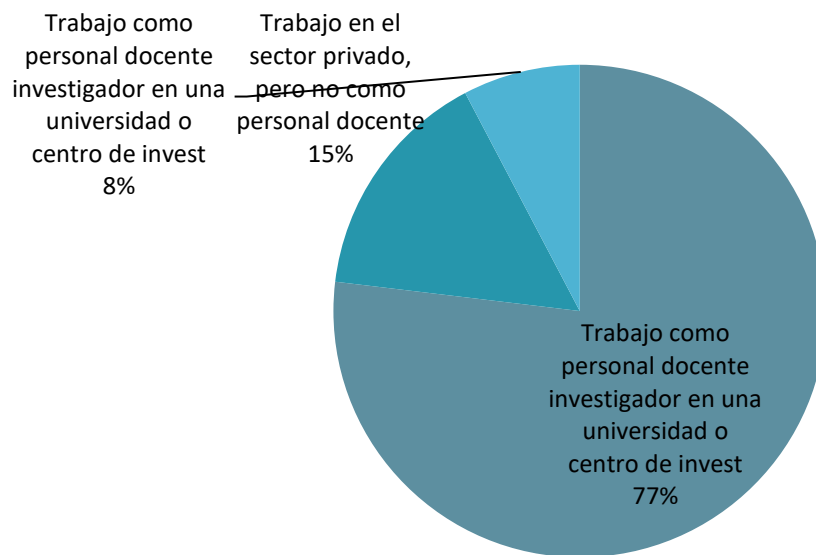

Valor	Porcentaje
Trabajo como personal docente investigador en una universidad o centro de investigación público.	76.9%
Trabajo en el sector privado, pero no como personal docente	15.4%
Trabajo como personal docente investigador en una universidad o centro de investigación privado.	7.7%

## 9.¿Podrías indicar las características del centro donde trabajas?

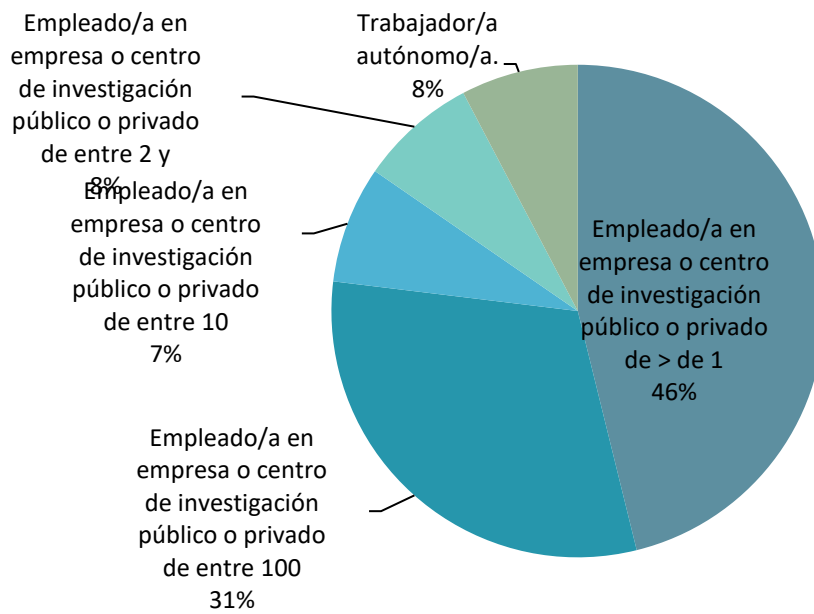

Valor	Porcentaje
Empleado/a en empresa o centro de investigación público o privado de > de 1 000 dependientes.	46.2%
Empleado/a en empresa o centro de investigación público o privado de entre 100 y 1 000 dependientes.	30.8%
Empleado/a en empresa o centro de investigación público o privado de entre 10 y 100 dependientes.	7.7%
Empleado/a en empresa o centro de investigación público o privado de entre 2 y 10 dependientes.	7.7%
Trabajador/a autónomo/a.	7.7%

## 10. País en el cual trabajo

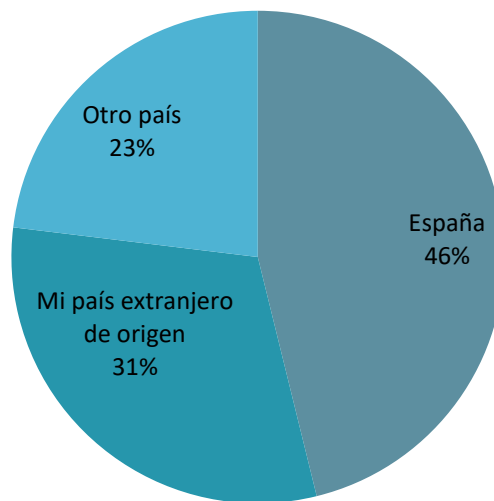

Valor	Porcentaje
España	46.2%
Mi país extranjero de origen	30.8%
Otro país	23.1%

**11. En el caso de trabajar en España, especifique la ubicación principal del trabajo**

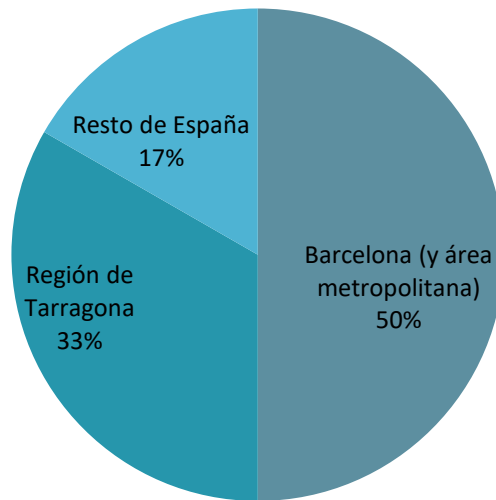

Valor	Porcentaje
Barcelona (y área metropolitana)	50.0%
Región de Tarragona	33.3%
Resto de España	16.7%

## 12.Trayectoria laboral

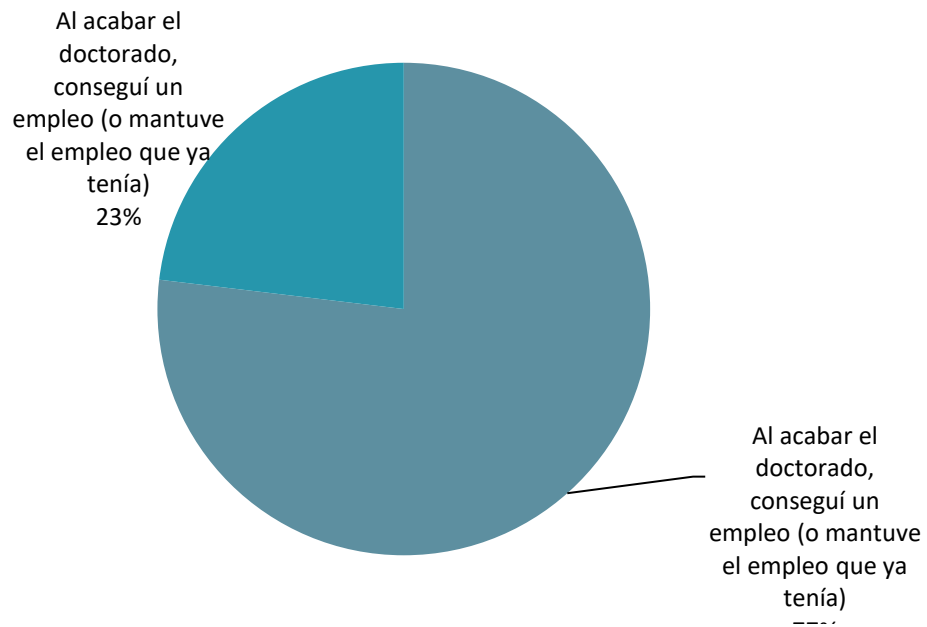

Valor	Porcentaje
Al acabar el doctorado, conseguí un empleo (o mantuve el empleo que ya tenía) en el ámbito universitario o de la investigación.	76.9%
Al acabar el doctorado, conseguí un empleo (o mantuve el empleo que ya tenía) en un ámbito diferente del universitario, en el sector privado.	23.1%

### 13.Trayectoria laboral #2

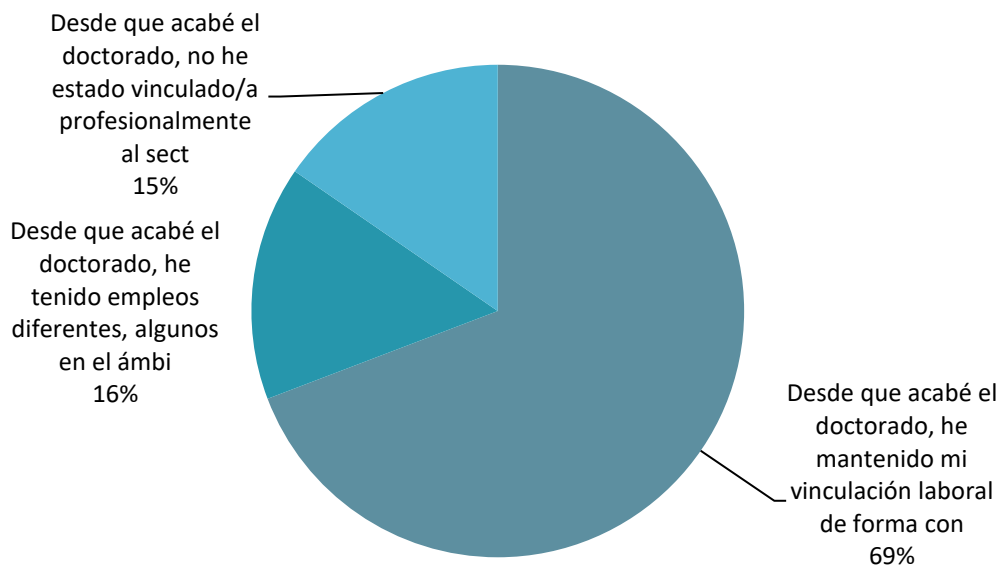

Valor	Porcentaje
Desde que acabé el doctorado, he mantenido mi vinculación laboral de forma continuada en el ámbito universitario o de la investigación.	69.2%
Desde que acabé el doctorado, he tenido empleos diferentes, algunos en el ámbito universitario o de la investigación, otros no.	15.4%
Desde que acabé el doctorado, no he estado vinculado/a profesionalmente al sector universitario o de la investigación.	15.4%

#### 14.¿Cuánto ha durado la búsqueda de empleo al acabar el doctorado?

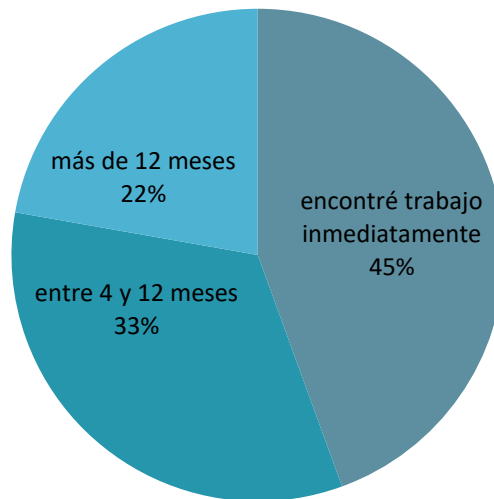

Valor	Porcentaje
encontré trabajo inmediatamente	44.4%
entre 4 y 12 meses	33.3%
más de 12 meses	22.2%

## 15. Correspondencia del empleo con la titulación de doctor/a conseguida en la URV

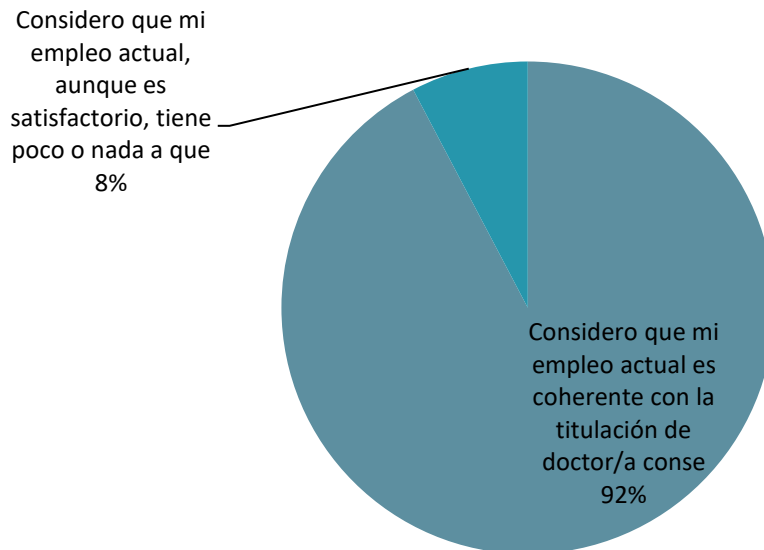

Valor	Porcentaje
Considero que mi empleo actual es coherente con la titulación de doctor/a conseguida en la URV.	92.3%
Considero que mi empleo actual, aunque es satisfactorio, tiene poco o nada a que ver con la titulación de doctor/a conseguida en la URV.	7.7%



**16.Tu doctorado ha sido un hecho determinante para encontrar un puesto de trabajo o mejorar tu estatus ocupacional.**

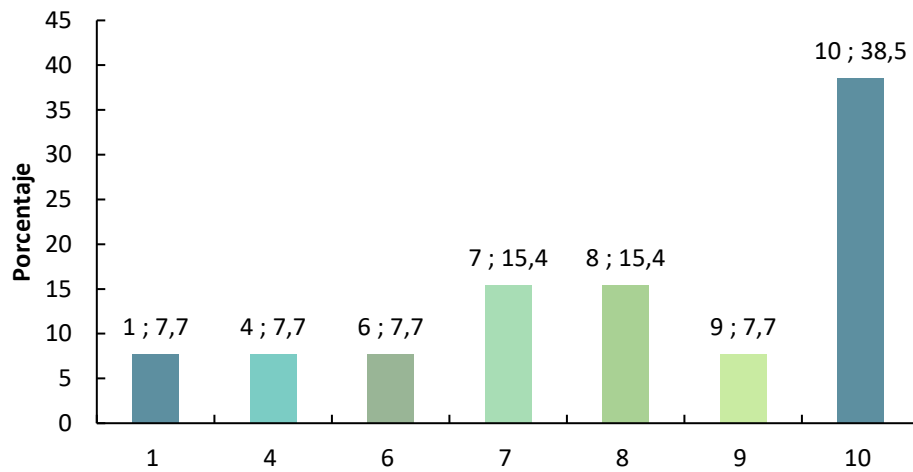

Valor	Porcentaje
1	7.7%
4	7.7%
6	7.7%
7	15.4%
8	15.4%
9	7.7%
10	38.5%

Estadísticas	
Total de respuestas	13.0
Total	100.0
Promedio	7.7
Desviación típica (StdDev)	2.6

### 17.Tu trabajo actual requiere un nivel de estudios de doctorado.

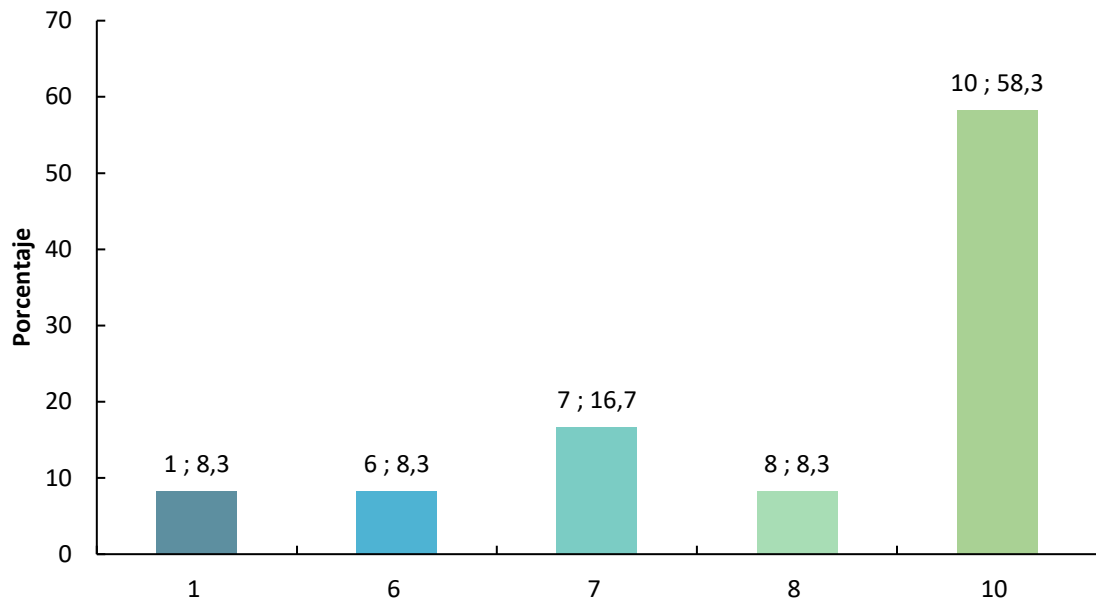

Valor	Porcentaje
1	8.3%
6	8.3%
7	16.7%
8	8.3%
10	58.3%

Estadísticas	
Total de respuestas	12.0
Total	99.0
Promedio	8.3
Desviación típica (StdDev)	2.6

**18.En general, consideras que la formación de doctorado recibida ha sido o está siendo de utilidad en tu carrera profesional.**

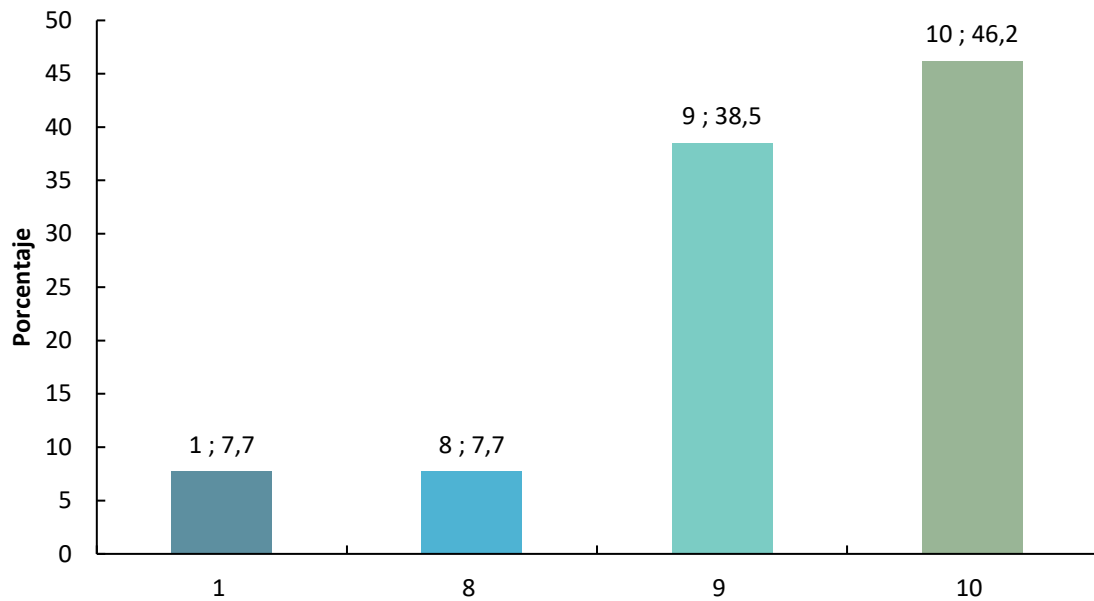

Valor	Porcentaje
1	7.7%
8	7.7%
9	38.5%
10	46.2%

Estadísticas	
Total de respuestas	13.0
Promedio	8.8
Desviación típica (StdDev)	2.3

**19. En el caso de haber cursado la mención internacional, el régimen de cotutela o el doctorado industrial, ¿te ha servido para tu carrera profesional y mejorar tu estatus ocupacional?**

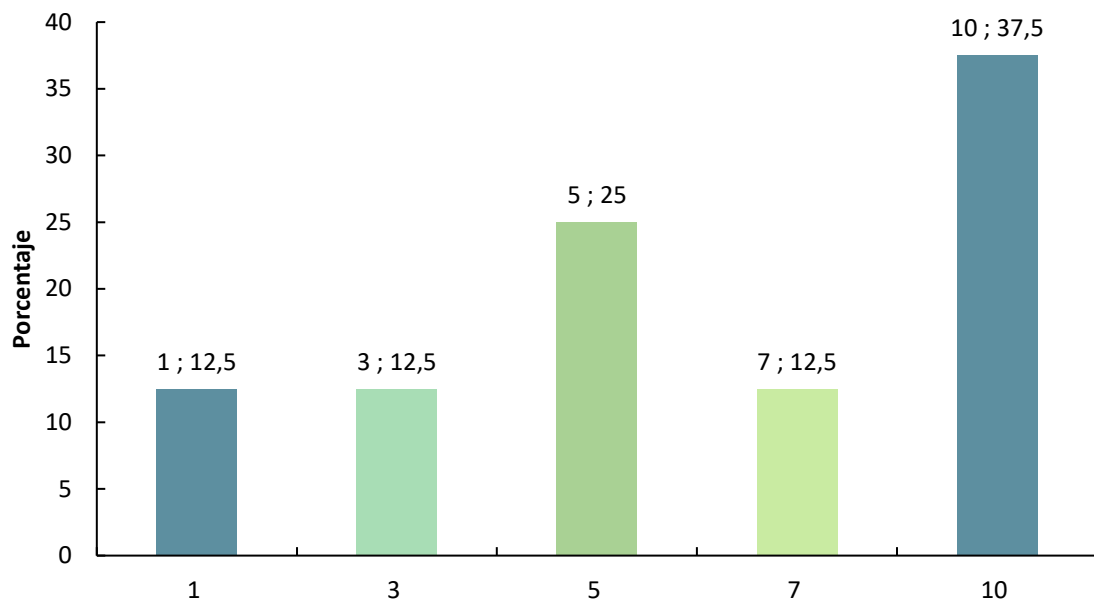

Valor	Porcentaje
1	12.5%
3	12.5%
5	25.0%
7	12.5%
10	37.5%

Estadísticas	
Total de respuestas	8.0
Promedio	6.4
Desviación típica (StdDev)	3.2

## 20. Tu trabajo actual está en consonancia con el ámbito de tu doctorado.

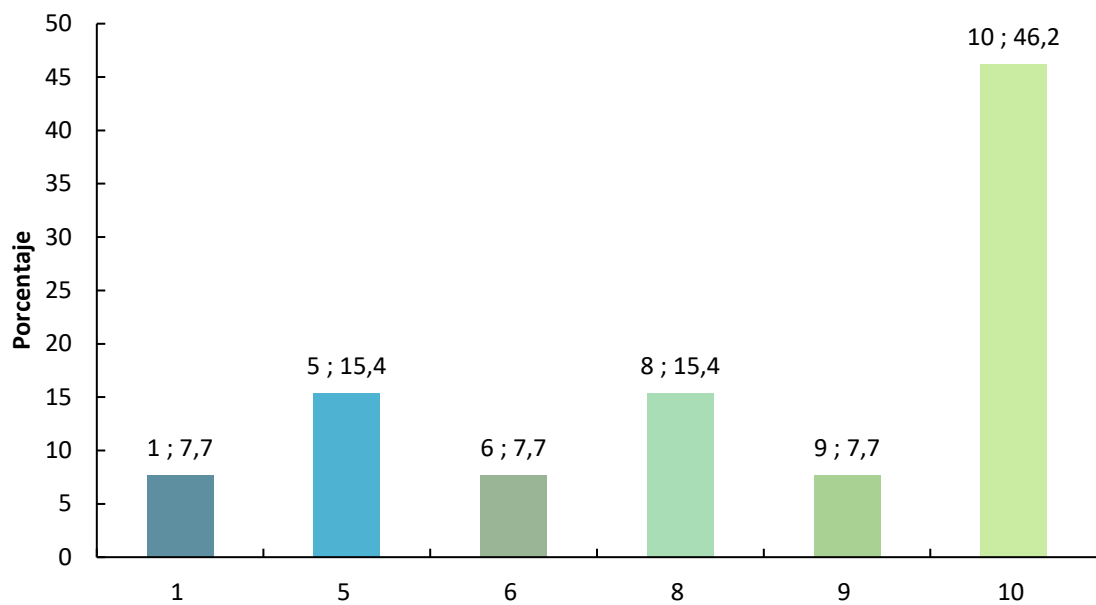

Valor	Porcentaje
1	7.7%
5	15.4%
6	7.7%
8	15.4%
9	7.7%
10	46.2%

Estadísticas	
Total de respuestas	13.0
Total	102.0
Promedio	7.8
Desviación típica (StdDev)	2.7

**21. La atención recibida por parte de la coordinación del programa y la comisión académica fue adecuada.**

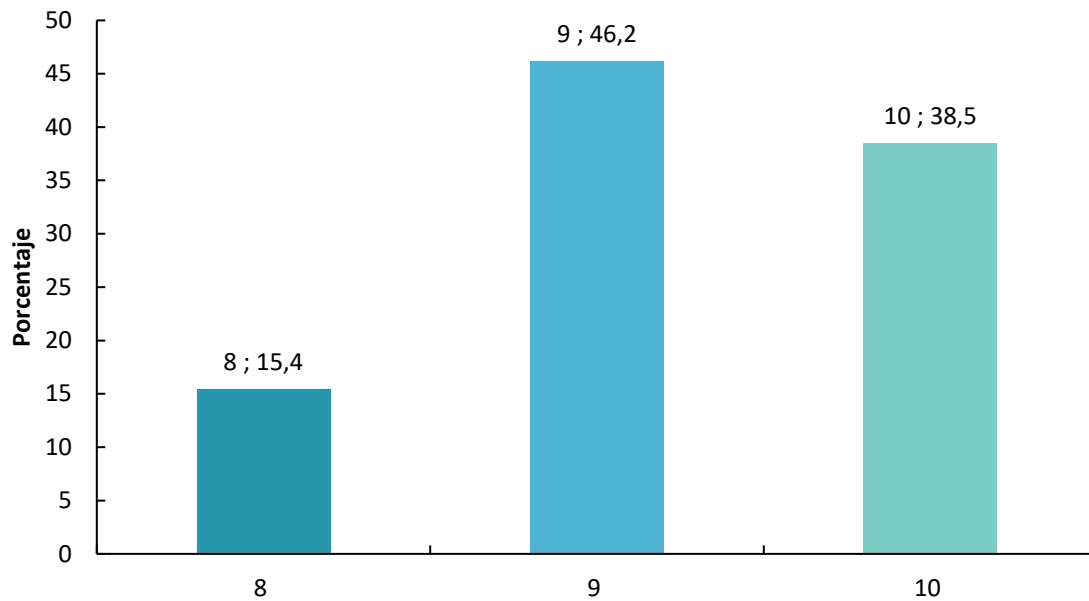

Valor	Porcentaje
8	15.4%
9	46.2%
10	38.5%

Estadísticas	
Total de respuestas	13.0
Total	120.0
Promedio	9.2
Desviación típica (StdDev)	0.7

**22.El seguimiento y atención por parte del director/a/es/as de tesis fue adecuado.**

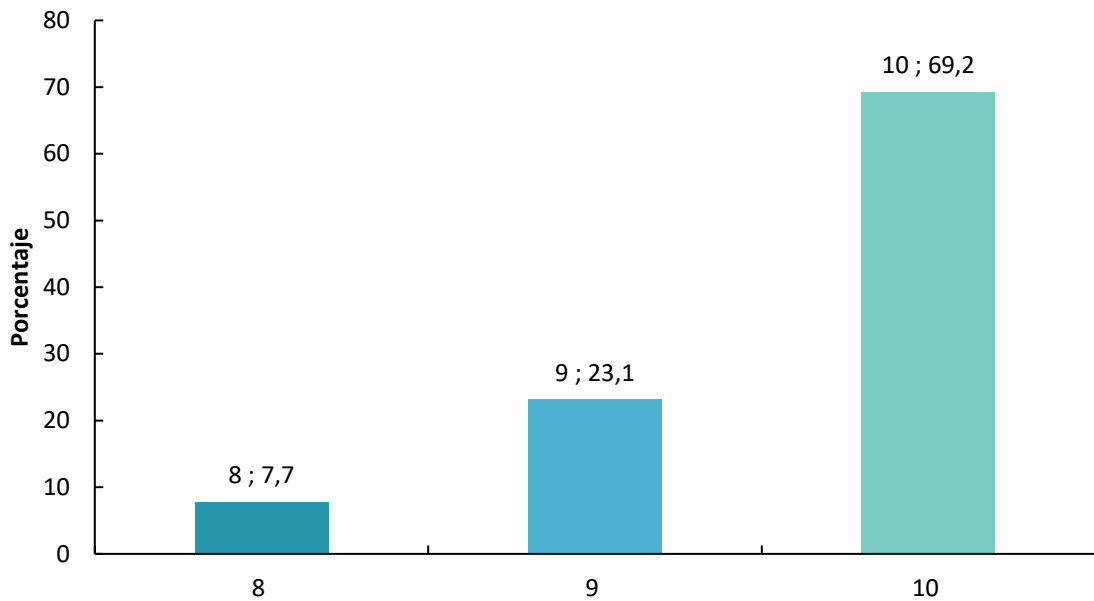

Valor	Porcentaje
8	7.7%
9	23.1%
10	69.2%

Estadísticas	
Total de respuestas	13.0
Total	125.0
Promedio	9.6
Desviación típica (StdDev)	0.6

**23.Las actividades formativas organizadas para los doctorandos dentro del programa de doctorado te parecieron adecuadas (workshops, cursos, seminarios, talleres, etc.).**

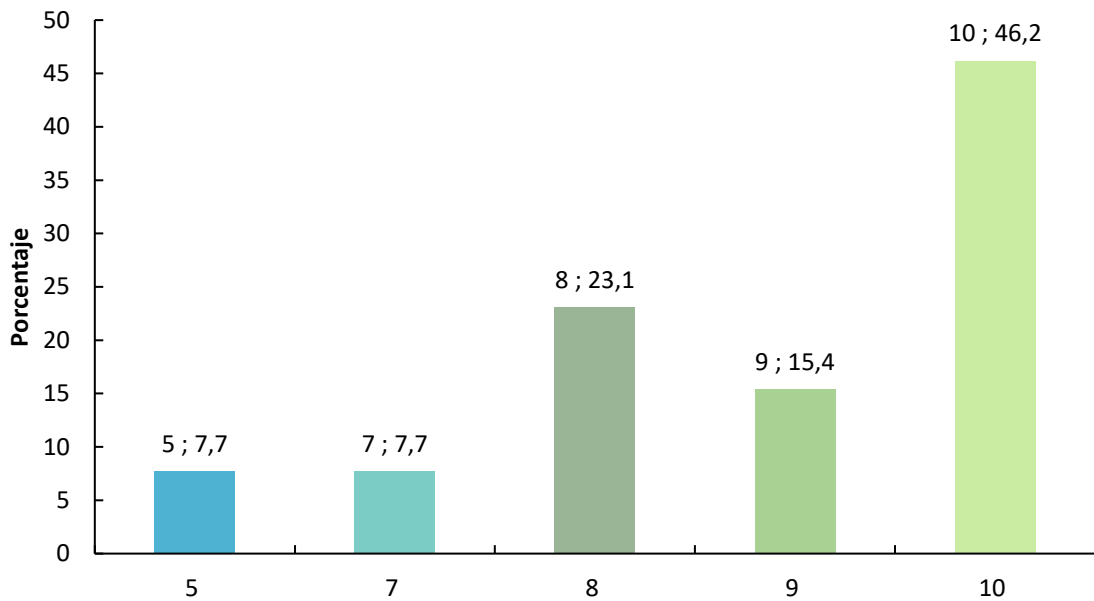

Valor	Porcentaje
5	7.7%
7	7.7%
8	23.1%
9	15.4%
10	46.2%

Estadísticas	
Total de respuestas	13.0
Total	114.0
Promedio	8.8
Desviación típica (StdDev)	1.5



**24.Las actividades formativas más generales y transversales organizadas por la Escuela (sesión de bienvenida, cursos del ICE, etc.) fueron adecuadas.**

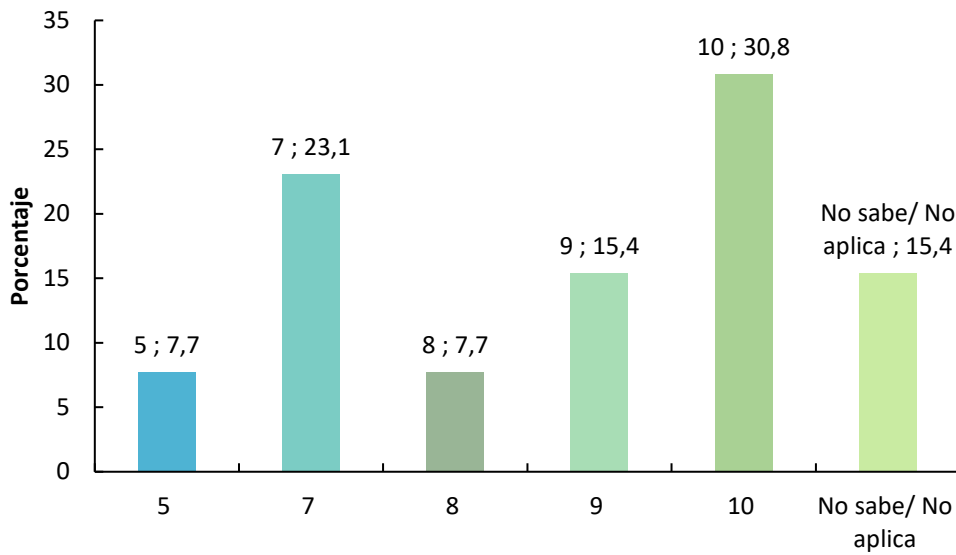

Valor	Porcentaje
5	7.7%
7	23.1%
8	7.7%
9	15.4%
10	30.8%
No sabe/ No aplica	15.4%

Estadísticas	
Total de respuestas	13.0
Total	92.0
Promedio	8.4
Desviación típica (StdDev)	1.6

**25.Teniendo en cuenta que la regulación vigente (Real Decreto 99/2011) establece que se tienen que hacer el seguimiento y la evaluación de los doctorandos a través del DAD y PLAINV, el sistema de evaluación que se hace en la URV es adecuado.**

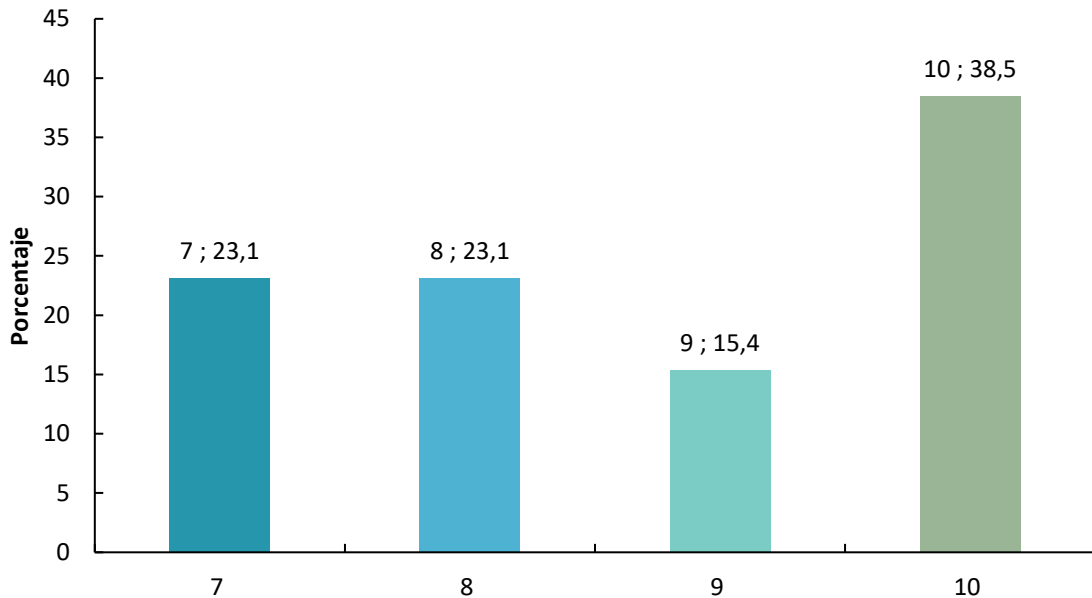

Valor	Porcentaje
7	23.1%
8	23.1%
9	15.4%
10	38.5%

Estadísticas	
Total de respuestas	13.0
Total	113.0
Promedio	8.7
Desviación típica (StdDev)	1.2

**26.Los recursos materiales (instalaciones, laboratorios, espacios, aulas específicas, seminarios, fondos bibliográficos, acceso a bases de datos, software, servicios científico-técnicos, etc.) disponibles para llevar a cabo tu tesis doctoral fueron adecuados.**

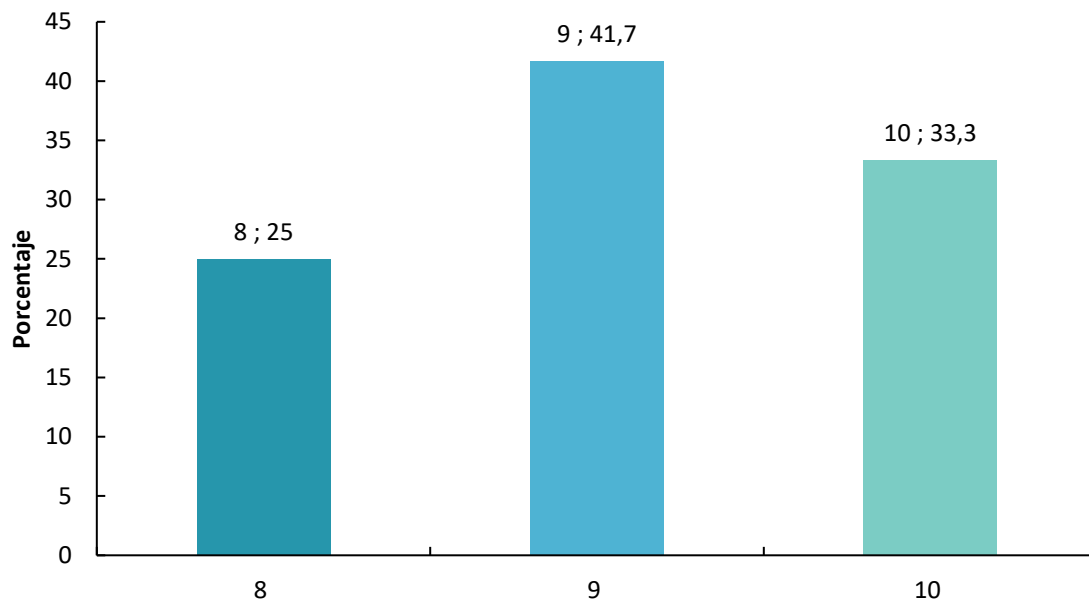

Valor	Porcentaje
8	25.0%
9	41.7%
10	33.3%

Estadísticas	
Total de respuestas	12.0
Total	109.0
Promedio	9.1
Desviación típica (StdDev)	0.8

**27.Los servicios de apoyo al aprendizaje (Moodle, factoría digital, servicios de autoaprendizaje, tutorización, wifi, etc.) que la URV puso a tu disposición fueron adecuados.**

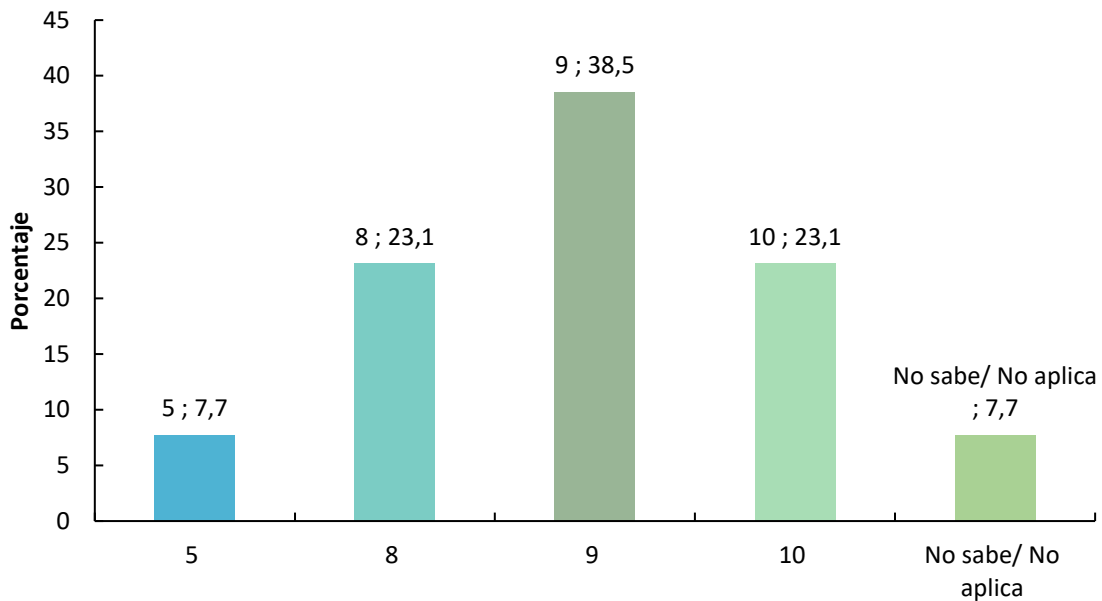

Valor	Porcentaje
5	7.7%
8	23.1%
9	38.5%
10	23.1%
No sabe/ No aplica	7.7%

Estadísticas	
Total de respuestas	13.0
Total	104.0
Promedio	8.7
Desviación típica (StdDev)	1.3

**28.El servicio de orientación profesional que ofrece la URV a través de la Oficina de Orientación Universitaria es adecuado.**

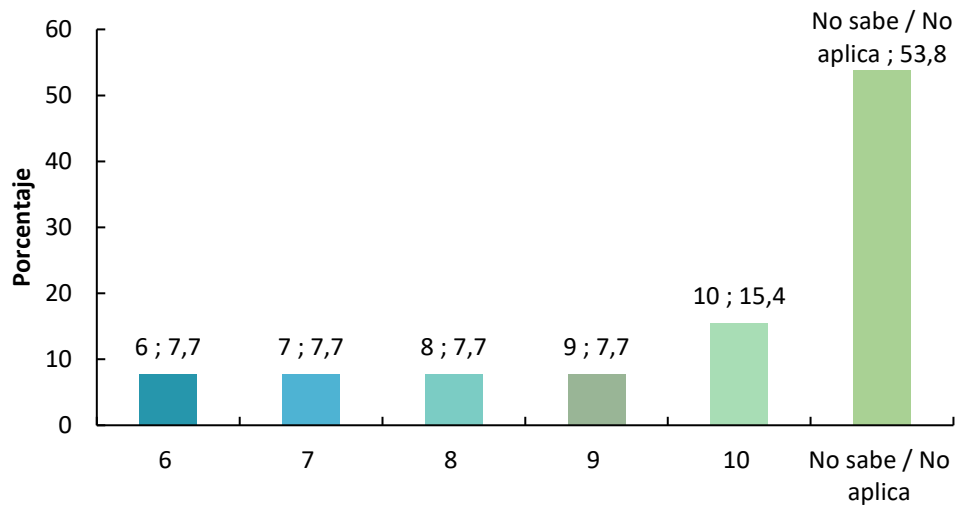

Valor	Porcentaje
6	7.7%
7	7.7%
8	7.7%
9	7.7%
10	15.4%
No sabe / No aplica	53.8%

Estadísticas	
Total de respuestas	13.0
Total	50.0
Promedio	8.3
Desviación típica (StdDev)	1.5

**29.La información pública disponible (web / intranet) sobre los procesos de depósito y defensa de la tesis y la de solicitud del título de doctor/a fue adecuada.**

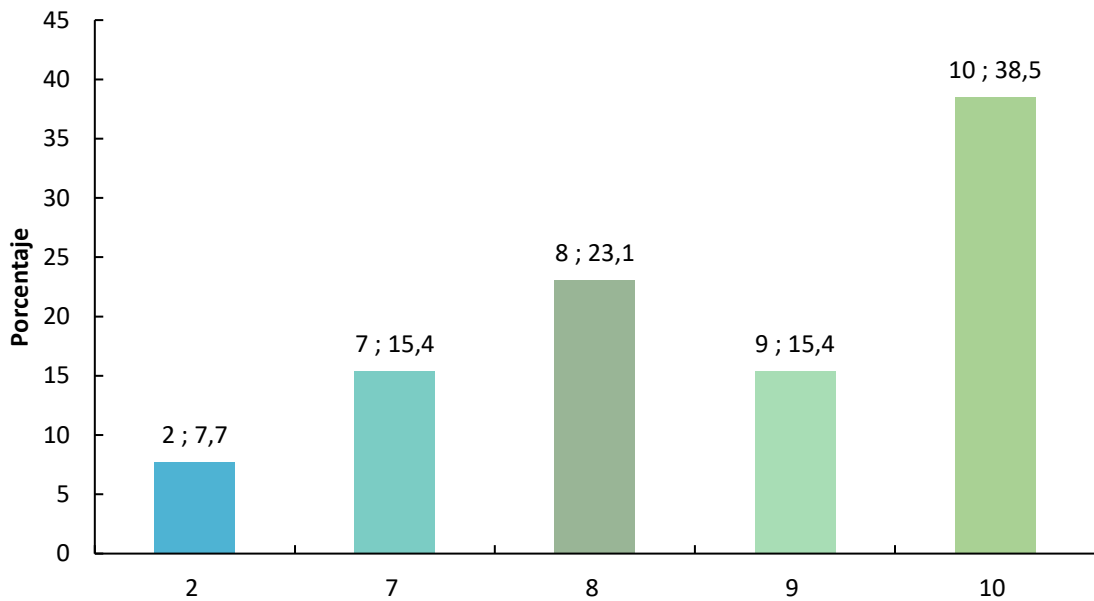

Valor	Porcentaje
2	7.7%
7	15.4%
8	23.1%
9	15.4%
10	38.5%

Estadísticas	
Total de respuestas	13.0
Total	108.0
Promedio	8.3
Desviación típica (StdDev)	2.1

**30. El proceso de depósito de la tesis y la aplicación web usada fueron adecuados.**

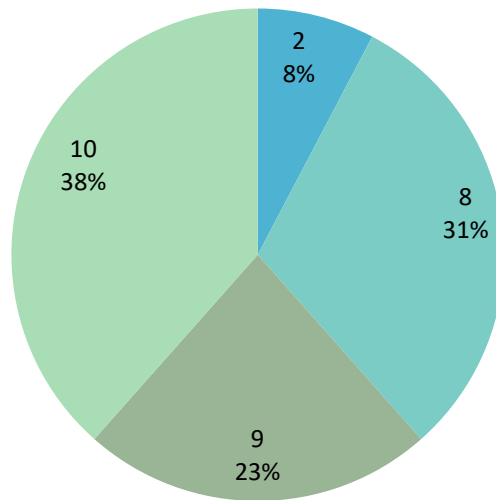

Valor	Porcentaje
2	7.7%
8	30.8%
9	23.1%
10	38.5%

Estadísticas	
Total de respuestas	13.0
Total	111.0
Promedio	8.5
Desviación típica (StdDev)	2.1

**31.La organización y el formato del acto de defensa de la tesis y su evaluación te parecieron adecuados.**

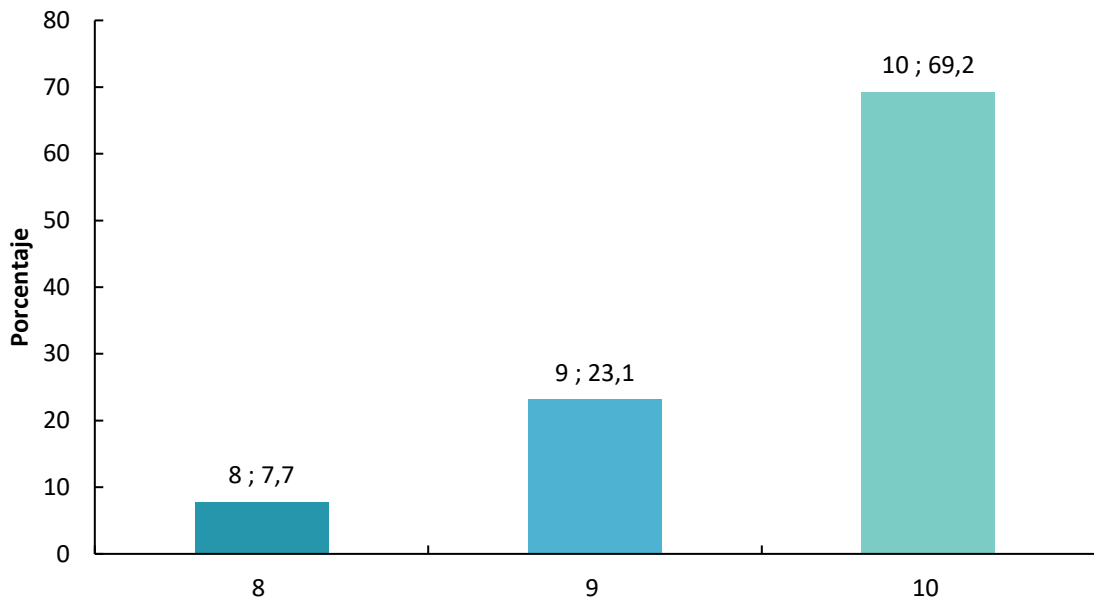

Valor	Porcentaje
8	7.7%
9	23.1%
10	69.2%

Estadísticas	
Total de respuestas	13.0
Total	125.0
Promedio	9.6
Desviación típica (StdDev)	0.6



### 32.El proceso de solicitud de título fue adecuado.

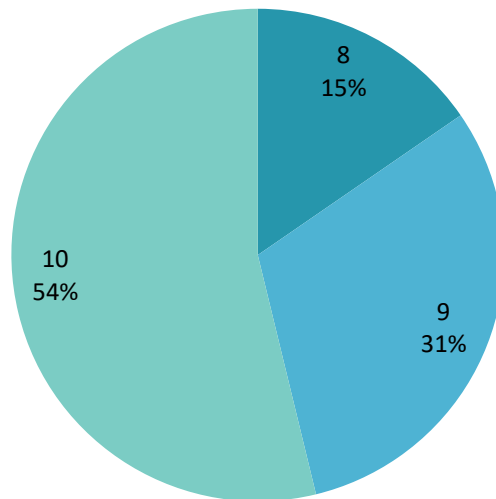

Valor	Porcentaje
8	15.4%
9	30.8%
10	53.8%

Estadísticas	
Total de respuestas	13.0
Total	122.0
Promedio	9.4
Desviación típica (StdDev)	0.7

**33.En general, la satisfacción con el programa de doctorado fue:**

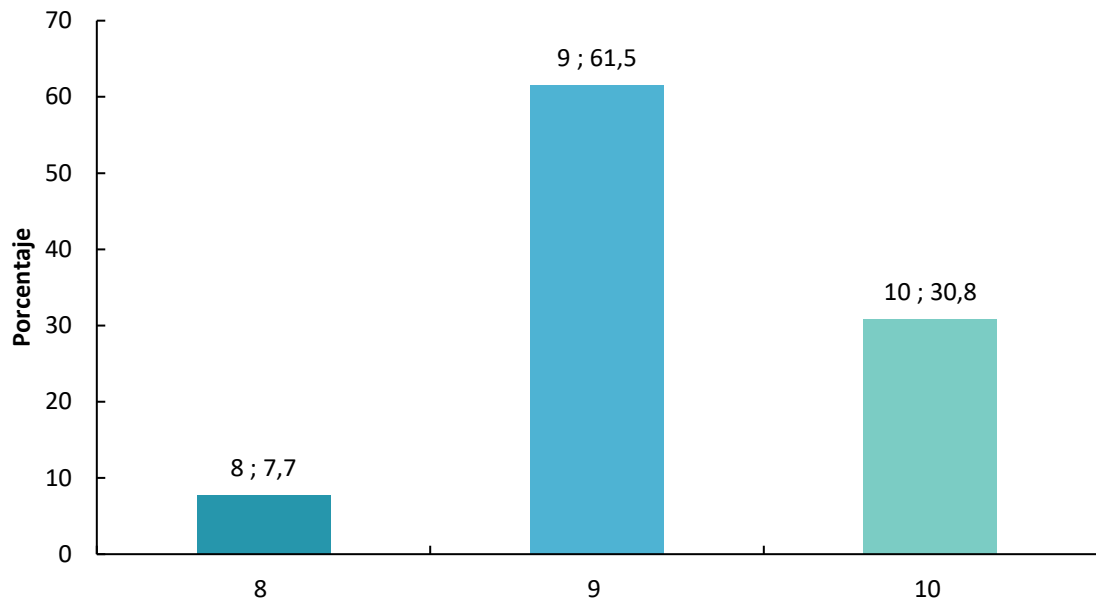

Valor	Porcentaje
8	7.7%
9	61.5%
10	30.8%

Estadísticas	
Total de respuestas	13.0
Total	120.0
Promedio	9.2
Desviación típica (StdDev)	0.6

### 34.Incidencias o problemas detectados

ID de la respuesta	Respuesta
15	Registrarse en la página web para los premios de doctorado que la URV entrega cada año es difícil. Hice todo lo posible por tratar de subir los documentos pero no lo logré.

### 35.Aspectos positivos destacables

ID de la respuesta	Respuesta
9	Flexibility by doing your PhD "far away" from Tarragona.
11	L'atenció rebuda per la coordinació i el personal administratiu és excel.lent. Felicitar al Director del programa, Paolo Russo i a en Rubén Aguado pel seu suport i guiatge en tot el procés. Igualment les activitats com els Doctoral Days o les sessions de seguiment son impecablement organitzades i molt interessants, els recercadors que estan presents en aquestes jornades son d'alta qualitat i que ajuden molt en el procés d'elaboració de la Tesis.
12	Siempre estuvo presente mi tutor y mi director de tesis y el personal administrativo super atentos
13	Lo más valioso fue la tutoria, acompañamiento, apoyo y dedicación brindada por mi director de tesis, el Dr Salvador Anton Clave
15	Todo el personal administrativo fue de lujo

### 36.Propuestas de mejora

ID de la respuesta	Respuesta
12	No olvidar el convenio UQROO-Rovira i Virgili
13	Incorporaría más cursos de capacitación a distancia para los que realizamos el Doctorado a tiempo parcial y desde nuestro país de residencia
15	Cursos específico de análisis de datos
18	La solicitud del título no pude gestionarla por internet a través de la URV, era pedir que lo enviaran a la embajada de España en mi país. Tendré que hacerlo vía postal tradicional. Hay muchos cursos para Alumni (soy Alumni URV) que ahora son presenciales, podrían grabarse para poder acceder en caso de quienes vivimos en el extranjero.